



KATALOG BUHAJÓW 1/2022



ALFABETYCZNY SPIS BUHAJÓW

| | | | | | |
|--------------------|---------|-----------------------|---------|------------------------|---------|
| 1. ADAWAY ET | str. 19 | 33. EDI RED | str. 41 | 65. LOTAN ET | str. 22 |
| 2. AEROSMITH ET | str. 12 | 34. ELANGO | str. 30 | 66. MANO | str. 51 |
| 3. AKIO RDC ET** | str. 17 | 35. EXPECTO | str. 13 | 67. MENKO ET | str. 46 |
| 4. ARMADA PP | str. 56 | 36. FERM ET | str. 29 | 68. MENTOS ET | str. 44 |
| 5. BABIARZ KR | str. 52 | 37. FIGARO PP ET | str. 38 | 69. MEZZO ET SEX | str. 21 |
| 6. BAKU ET | str. 50 | 38. FISCO | str. 47 | 70. MIDAS ET | str. 27 |
| 7. BALTİKASZT | str. 54 | 39. FLAMEL | str. 23 | 71. MOHITO | str. 38 |
| 8. BARBAKAN KZ | str. 53 | 40. FOREMAN ET SEX | str. 6 | 72. MUSCAT | str. 29 |
| 9. BAUERO ET | str. 26 | 41. GALANT RED | str. 39 | 73. PADAR | str. 33 |
| 10. BENICIO ET SEX | str. 4 | 42. GALLIUS ET SEX | str. 9 | 74. PRECO ET | str. 8 |
| 11. BERMUDA ET SEX | str. 48 | 43. GARETT ET SEX | str. 13 | 75. POINTER ET | str. 47 |
| 12. BEST-RED ET | str. 37 | 44. GARICO ET SEX | str. 16 | 76. PRIMA RED | str. 35 |
| 13. BOLERO ET | str. 55 | 45. GARO RED ET SEX | str. 36 | 77. RIVERIO ET | str. 19 |
| 14. BROKER ST | str. 49 | 46. GENTO ET | str. 18 | 78. RODNEY ET | str. 12 |
| 15. CAELUM ET | str. 45 | 47. GILDEROY ET | str. 18 | 79. SARMIK | str. 41 |
| 16. CALVADOS ET | str. 15 | 48. GLADIUS ET SEX | str. 14 | 80. SEZUAN ET SEX | str. 21 |
| 17. CAMERON ST | str. 34 | 49. GODRYK | str. 10 | 81. SID RED PP | str. 39 |
| 18. CEDRIK | str. 30 | 50. GOOD RED ET | str. 37 | 82. SIMPLY RED ET | str. 36 |
| 19. CORNETTO ET | str. 15 | 51. GROLLUS ET | str. 14 | 83. SKELTON ET SEX | str. 17 |
| 20. CUSTOS | str. 49 | 52. GROSSO ET | str. 11 | 84. SLATAN ET SEX | str. 45 |
| 21. CYMES | str. 31 | 53. GRYFON | str. 26 | 85. SNAKE RED | str. 56 |
| 22. CZEKAN MLEK | str. 25 | 54. GURU ET RDC | str. 27 | 86. SOLO RED | str. 35 |
| 23. DEBO-ADMIRAŁ | str. 32 | 55. HAGOS ET SEX | str. 5 | 87. SPEED UP ET | str. 46 |
| 24. DEBO-BARNABA | str. 54 | 56. HALT | str. 28 | 88. SPRINGSTEEN ET SEX | str. 7 |
| 25. DEBO-BATMAN | str. 31 | 57. HAROLD | str. 33 | 89. SULEUS ET | str. 53 |
| 26. DEBO-BAZYLI | str. 51 | 58. HERKULES MCHIRZ | str. 55 | 90. TALEA ET | str. 20 |
| 27. DEBO-BOSTON | str. 48 | 59. HITCHCOCK ET | str. 24 | 91. TOPLES HZO ET | str. 16 |
| 28. DEBO-KANON ET | str. 34 | 60. KALENJI ET | str. 25 | 92. WUNDER ET | str. 22 |
| 29. DEBO-TOOR | str. 20 | 61. KERA V ET | str. 24 | 93. VERSACE ET | str. 40 |
| 30. DEBO-TORIN | str. 32 | 62. KING ROYAL ET SEX | str. 43 | 94. YOUNGSTER ET | str. 23 |
| 31. DREAMER | str. 40 | 63. KODIAC P | str. 50 | | |
| 32. DREAMSHOT SEX | str. 52 | 64. LENCOKAZ | str. 28 | | |

NASIENIE SEKSOWANE

| | | | | | |
|-------------------|---------|-----------------------|---------|------------------------|---------|
| 1. BENICIO ET SEX | str. 4 | 7. GARICO ET SEX | str. 16 | 13. SEZUAN ET SEX | str. 21 |
| 2. BERMUDA ET SEX | str. 48 | 8. GARO RED ET SEX | str. 36 | 14. SKELTON ET SEX | str. 17 |
| 3. DREAMSHOT SEX | str. 52 | 9. GLADIUS ET SEX | str. 14 | 15. SLATAN ET SEX | str. 45 |
| 4. FOREMAN ET SEX | str. 6 | 10. HAGOS ET SEX | str. 5 | 16. SPRINGSTEEN ET SEX | str. 7 |
| 5. GALLIUS ET SEX | str. 9 | 11. KING ROYAL ET SEX | str. 43 | | |
| 6. GARETT ET SEX | str. 13 | 12. MEZZO ET SEX | str. 21 | | |

DOKO - komputerowy dobór buhajów

Hodowco!

Założeniem komputerowego doboru par do rozrodu jest optymalizacja kojarzeń zwierząt w oparciu o wartości hodowlane dla poszczególnych cech, a nie ich wartości fenotypowe (np. wydajności mleka, białka, tłuszczu) przy wykorzystaniu informacji, które gromadzone są w systemie informatycznym SYMLEK.

DZIĘKI DOBOROM KOMPUTEROWYM ZYSKUJESZ:

1. RZETELNĄ ANALIZĘ STADA:

- ocena współczynnika inbrodu i kompletność rodowodu dla każdej sztuki w stadzie
- możliwość określenia własnych celów hodowlanych (indeks hodowcy)
- Użycie rodowodowych wartości hodowlanych dla jałówek i pierwiastek bez oficjalnej wyceny na podstawie wartości hodowlanych przodków

2. WYBÓR OPTIMALNYCH PAR DO KOJARZEŃ:

- dokładna analiza rodowodów i unikanie kojarzeń krewniaczych
- uzyskanie informacji o nosicielstwie wad genetycznych osobników kojarzonych
- wykorzystanie potencjału młodych samic w oparciu o wyliczone dla nich wartości hodowlane
- optymalizacja proponowanych kojarzeń z uwzględnieniem zakładanych celów hodowlanych
- propozycja reproduktorów dla każdej samicy z uwzględnieniem pokroju krowy

SZCZEGÓŁY DOSTĘPNE U KRS-DH

USŁUGA BEZPŁATNA

BUHAJE TOP - 5 (WYCENA GENOMOWA)

| Podindeks produkcyjny | | Mleko (kg) | | Białko w mleku (%) | | Tłuszcz w mleku (%) | | Pokrój ogólny | | Indeks ekonomiczny | |
|---------------------------|-----|----------------------|-------------|----------------------|------|----------------------|------|-----------------------|------------|---------------------------|------|
| GLADIUS ET SEX | 143 | ADAWAY ET | 1673 | YOUNGSTER ET | 0,25 | DEBO-TORIN | 0,41 | LENCOKAZ | 143 | GALLIUS ET SEX | 2825 |
| SPRINGSTEEN ET SEX | 142 | GARICO ET SEX | 1554 | SEZUAN ET SEX | 0,23 | YOUNGSTER ET | 0,38 | RIVERIO ET | 140 | RODNEY ET | 2754 |
| FOREMAN ET SEX | 141 | SOLO RED | 1505 | DEBO-ADMIRAŁ | 0,22 | SEZUAN ET SEX | 0,37 | KZ GILDEROY ET | 133 | GROLLUS ET | 2750 |
| ADAWAY ET | 140 | KZ BAUERO ET | 1505 | KZ EXPECTO | 0,21 | KZ EXPECTO | 0,37 | BENICIO ET SEX | 133 | SPRINGSTEEN ET SEX | 2700 |
| KZ CEDRIK | 140 | GOOD RED ET | 1503 | HITCHCOCK ET | 0,21 | TOPLES HZO ET | 0,35 | PRIMA RED | 133 | SEZUAN ET SEX | 2696 |

| Wymię | | Nogi i racice | | Płodność krów | | Długowieczność | | Komórki somatyczne | | Łatwość porodów (PPB) | |
|---------------------------|-----|-----------------------|------------|-----------------------|-----|-----------------------|-----|---------------------------|-----|-----------------------|------------|
| BENICIO ET SEX | 138 | RIVERIO ET | 129 | MIDAS ET | 125 | CORNETTO ET ★ | 143 | GROLLUS ET | 133 | DEBO-ADMIRAŁ | 122 |
| HITCHCOCK ET | 137 | VERSACE ET ★ | 124 | GENTO ET | 120 | AKIO RDC ET** ★ | 137 | SEZUAN ET SEX | 133 | KZ GODRYK | 121 |
| LENCOKAZ | 137 | LENCOKAZ | 122 | HAGOS ET SEX | 118 | GROLLUS ET | 137 | GALLIUS ET SEX | 131 | GALANT RED | 120 |
| SPRINGSTEEN ET SEX | 136 | SKELTON ET SEX | 122 | FOREMAN ET SEX | 118 | FOREMAN ET SEX | 136 | SPRINGSTEEN ET SEX | 129 | SID RED PP ★ | 115 |
| GROSSO ET ★ | 136 | SIMPLY RED ET | 121 | YOUNGSTER ET | 117 | AEROSMITH ET | 136 | KZ GILDEROY ET | 128 | KR ELANGO | 114 |

BUHAJE TOP - 5 (WYCENA KONWENCJONALNA)

| Podindeks produkcyjny | | Mleko (kg) | | Białko w mleku (%) | | Tłuszcz w mleku (%) | | Pokrój ogólny | | Indeks ekonomiczny | |
|-----------------------|-----|----------------------|------|--------------------------|------|--------------------------|------|--------------------------|-----|--------------------|------|
| MENTOS ET | 141 | MENTOS ET | 1798 | SLATAN ET SEX | 0,28 | SLATAN ET SEX | 0,45 | SULEUS ET ★ | 128 | MENTOS ET | 2272 |
| BERMUDA ET SEX | 137 | MENKO ET | 1781 | BOLERO ET | 0,22 | BABIARZ KR | 0,43 | KING ROYAL ET SEX | 122 | SPEED UP ET | 2060 |
| POINTER ET | 136 | KODIAC P | 1346 | BABIARZ KR | 0,20 | DEBO-BOSTON | 0,33 | DEBO-BOSTON | 120 | CUSTOS | 2028 |
| MENKO ET | 133 | DEBO-BAZYLI | 1295 | BERMUDA ET SEX | 0,18 | KING ROYAL ET SEX | 0,30 | BARBAKAN KZ ★ | 120 | MANO ★ | 2010 |
| SLATAN ET SEX | 132 | DREAMSHOT SEX | 1292 | KING ROYAL ET SEX | 0,16 | DEBO-BARNABA ★ | 0,29 | CUSTOS | 117 | MENKO ET | 2005 |

| Wymię | | Nogi i racice | | Płodność krów | | Długowieczność | | Komórki somatyczne | | Łatwość porodów | |
|--------------------------|-----|--------------------------|-----|--------------------------|-----|--------------------------|-----|--------------------|-----|------------------|-----|
| SULEUS ET ★ | 121 | SULEUS ET ★ | 124 | MANO ★ | 127 | KING ROYAL ET SEX | 139 | FISKO | 124 | BAKU ET | 134 |
| BARBAKAN KZ ★ | 120 | KING ROYAL ET SEX | 115 | DREAMSHOT SEX | 127 | DEBO-BOSTON | 139 | CUSTOS | 123 | BARBAKAN KZ ★ | 122 |
| KING ROYAL ET SEX | 118 | DEBO-BOSTON | 115 | KING ROYAL ET SEX | 126 | KODIAC P | 131 | DEBO-BOSTON | 120 | MENKO ET | 115 |
| DEBO-BOSTON | 115 | FISKO | 113 | POINTER ET | 120 | SPEED UP ET | 128 | CAELUM ET | 120 | ARMADA PP | 112 |
| DEBO-BARNABA ★ | 115 | SLATAN ET SEX | 113 | SULEUS ET ★ | 119 | BABIARZ KR | 128 | DEBO-BARNABA ★ | 119 | FISKO | 111 |

RANKING BUHAJÓW OCENIANYCH METODĄ GENOMOWĄ RASY POLSKIEJ HOLSZTYŃSKO-FRYZYJSKIEJ - ocena GRUDZIEŃ 2021

| Lp. | Nazwa buhaja | Numer buhaja | Na jałówki * | Nazwa ojca buhaja | Wartości hodowlane dla cech produkcji | | | | | | Indeks gPF | Podindeks produktyjny | Podindeksy pokrojowe | | | | | Przeżywalność - długowieczność | Łatwość wycielen | | Temperament | IE | Kazeina - kappa / beta | Hodowca | | | |
|-----|--------------------|----------------|--------------|-------------------|---------------------------------------|------------|------------------|----------|-------------------|----------------------|------------|-----------------------|---------------------------|-----------------------|-------------------|-------------|-------------------|--------------------------------|--------------------|---------------------|-------------|-----|------------------------|---------|---------|--------------------------|---------------------------|
| | | | | | wyd. mleka [kg] | % tłuszczu | wyd. białka [kg] | % białka | indeks prod. [kg] | podindeks ramy ciała | | | podindeks siły mleczności | podindeks nóg i racic | podindeks wymiana | bułaj (PPB) | córek bułaj (PPM) | | Komórki somatyczne | Podindeks płodności | | | | | | | |
| 1 | BENICUS ET SEX | DE0123451744 | | BARRETT | 1009 | 56,3 | 0,18 | 45,9 | 0,15 | 148,1 | 151 | 137 | 133 | 109 | 106 | 110 | 138 | 108 | 122 | 135 | 99 | 107 | 99 | 101 | AA/A2A2 | Kaack Gbr | |
| 2 | HAGOS ET SEX | DE1505011805 | | ALTAHOTHAND | 1271 | 65,8 | 0,16 | 45,8 | 0,05 | 157,4 | 151 | 139 | 123 | 102 | 104 | 112 | 124 | 118 | 121 | 135 | 103 | 103 | 99 | 96 | AA/A2A2 | PrismaGen GmbH | |
| 3 | FOREMAN ET SEX | DE1406051280 | J | FREEMAX | 1097 | 68,0 | 0,27 | 47,6 | 0,14 | 163,2 | 151 | 141 | 124 | 106 | 101 | 111 | 126 | 118 | 109 | 136 | 106 | 123 | 103 | 102 | 2544 | AA/A1A2 | Agrar GmbH Auligk |
| 4 | SPRINGSTEEN ET SEX | DE0540908991 | | SOUNDCLOUD | 1156 | 67,7 | 0,23 | 49,9 | 0,14 | 167,5 | 149 | 142 | 129 | 98 | 108 | 109 | 136 | 91 | 129 | 132 | 107 | 108 | 92 | 102 | 2700 | AB/A1A2 | Hermann Holtkamp |
| 5 | PRECO ET | DE0540816130 | | PURSUIT | 1077 | 60,3 | 0,19 | 47,5 | 0,14 | 155,3 | 149 | 139 | 127 | 111 | 110 | 115 | 125 | 109 | 122 | 125 | 101 | 109 | 89 | 98 | 2584 | AB/A1A1 | Christoph Eberhard |
| 6 | GALLIUS ET SEX | DE0362080669 | J | GYWER RDC | 1410 | 58,0 | 0,01 | 47,6 | 0,02 | 153,2 | 148 | 138 | 130 | 109 | 117 | 112 | 131 | 100 | 131 | 125 | 99 | 107 | 72 | 98 | 2825 | AB/A2A2 | Stela KG |
| 7 | KZ GODRYK | PL005479269422 | J | GIGABYTE | 1147 | 40,1 | -0,07 | 43,9 | 0,08 | 127,9 | 147 | 132 | 129 | 115 | 100 | 111 | 132 | 115 | 123 | 127 | 114 | 96 | 104 | 2430 | BB/A1A2 | OHZ Kamieniec Zapłkowski | |
| 8 | GROSSO ET | DE1504507361 | J | GARIDO | 1089 | 56,6 | 0,14 | 43,4 | 0,09 | 143,4 | 147 | 135 | 132 | 116 | 115 | 106 | 136 | 103 | 124 | 126 | 114 | 117 | 102 | 102 | 2373 | AB/A2A2 | Seydaland Rinderzucht |
| 9 | RODNEY ET | DE0541305098 | J | RAFINHA | 1112 | 65,4 | 0,23 | 34,0 | -0,02 | 133,4 | 147 | 132 | 127 | 98 | 102 | 110 | 133 | 113 | 127 | 134 | 113 | 112 | 93 | 95 | 2754 | AB/A1A2 | Bunge Agrar, Stenwede |
| 10 | AEROSMITH ET | CA13440358 | | ARISTOCRAT | 833 | 53,0 | 0,23 | 35,5 | 0,10 | 124,0 | 147 | 130 | 130 | 110 | 116 | 105 | 135 | 115 | 124 | 136 | 100 | 119 | 90 | 95 | 2450 | AA/A1A2 | Stanton Bros |
| 11 | GARETT ET SEX | DE1504336100 | J | GARICK | 1121 | 41,9 | -0,04 | 45,2 | 0,10 | 132,3 | 146 | 133 | 125 | 111 | 106 | 111 | 127 | 111 | 123 | 133 | 103 | 100 | 99 | 97 | 2585 | BB/A1A2 | KanadaHerdbuch |
| 12 | KZ EXPECTO | PL005479271456 | | EXPANSION | 864 | 66,5 | 0,37 | 45,5 | 0,21 | 157,5 | 146 | 139 | 132 | 107 | 115 | 117 | 132 | 93 | 120 | 122 | 96 | 101 | 103 | 102 | 2160 | BB/A2A2 | OHZ Kamieniec Zapłkowski |
| 13 | GLADIUS ET SEX | DE0123451708 | | GAZEBO | 1307 | 69,8 | 0,19 | 51,4 | 0,10 | 172,6 | 146 | 143 | 125 | 98 | 112 | 107 | 130 | 94 | 116 | 128 | 95 | 101 | 103 | 105 | 2546 | AB/A2A2 | Kaack Gbr |
| 14 | GROLLUS ET | DE1262556309 | | GIGABYTE | 796 | 60,1 | 0,33 | 40,3 | 0,17 | 140,7 | 146 | 134 | 122 | 97 | 103 | 102 | 131 | 104 | 133 | 137 | 104 | 111 | 85 | 98 | 2750 | AB/A2A2 | Agrargenossenschaft, Kar- |
| 15 | CALVADOS ET | DE0362351658 | | VH CROWN | 1074 | 69,4 | 0,30 | 41,6 | 0,08 | 152,6 | 146 | 137 | 126 | 105 | 110 | 112 | 128 | 104 | 125 | 125 | 92 | 118 | 105 | 100 | 2582 | AA/A2A2 | Uwe Reinermann, Gehrde |
| 16 | CORNETTO ET | DE0361907418 | J | CHILTON | 843 | 50,7 | 0,19 | 37,8 | 0,12 | 126,3 | 145 | 131 | 123 | 95 | 98 | 116 | 125 | 115 | 115 | 143 | 104 | 114 | 97 | 104 | | BB/A1A2 | Canadisches Herdbuch, Ca- |
| 17 | TOPLES HZO ET | PL005432782494 | J | TOPMODEL | 706 | 57,6 | 0,35 | 39,6 | 0,20 | 136,8 | 145 | 133 | 129 | 114 | 108 | 112 | 131 | 107 | 122 | 128 | 99 | 102 | 87 | 106 | 2256 | AB/A2A2 | OHZ OSIEK |
| 18 | GARICO ET SEX | DE1504507293 | J | GARIDO | 1554 | 52,8 | -0,11 | 50,4 | 0,00 | 153,6 | 145 | 139 | 127 | 114 | 117 | 115 | 124 | 103 | 120 | 116 | 112 | 114 | 95 | 105 | 2358 | AB/A2A2 | Seydaland Rinderzucht |
| 19 | SKELTON ET SEX | DE0361395654 | | STARELLO | 1023 | 50,7 | 0,10 | 45,5 | 0,14 | 141,7 | 145 | 135 | 131 | 119 | 108 | 122 | 126 | 102 | 119 | 121 | 103 | 113 | 96 | 98 | 2128 | AB/A1A2 | Rust Gbr, Stolzenau |
| 20 | AKIO RDC ET** | DE1504715429 | J | ATOP-RED | 1066 | 54,0 | 0,12 | 37,0 | 0,03 | 128,0 | 145 | 131 | 123 | 102 | 103 | 109 | 127 | 113 | 125 | 137 | 105 | 116 | 101 | 108 | | BE/A1A2 | USA/Herdbuch |
| 21 | KZ GILDEROY ET | PL005479270695 | J | GARETT | 1159 | 27,9 | -0,22 | 42,5 | 0,06 | 112,9 | 144 | 128 | 133 | 114 | 109 | 116 | 134 | 106 | 128 | 125 | 103 | 104 | 95 | 101 | 2269 | BB/A1A2 | OHZ Kamieniec Zapłkowski |
| 22 | GENTO ET | DE1305983721 | | GARIDO | 865 | 59,6 | 0,29 | 35,0 | 0,08 | 129,6 | 144 | 131 | 126 | 110 | 103 | 108 | 130 | 120 | 114 | 127 | 107 | 111 | 99 | 103 | 2167 | BE/A1A1 | ADAP |
| 23 | ADAWAY ET | US3146638498 | J | RIO | 1673 | 53,6 | -0,16 | 51,3 | -0,03 | 156,2 | 144 | 140 | 120 | 106 | 113 | 105 | 123 | 102 | 114 | 133 | 105 | 124 | 97 | 102 | 2561 | BB/A2A2 | Import USA |
| 24 | RIVERIO ET | DE0123750127 | | RAFTING | 960 | 52,7 | 0,16 | 42,8 | 0,14 | 138,3 | 143 | 134 | 140 | 107 | 114 | 129 | 136 | 85 | 117 | 120 | 99 | 110 | 101 | 99 | 1853 | BB/A1A2 | Rainer Weingang |
| 25 | DEBO-TOOR | PL005463067799 | J | TOPSTONE | 946 | 53,7 | 0,18 | 44,4 | 0,16 | 142,5 | 143 | 135 | 121 | 113 | 108 | 112 | 119 | 104 | 125 | 127 | 104 | 112 | 100 | 95 | 2462 | BB/A1A2 | OHZ Dębota |
| 26 | TALEA ET | DE1262553200 | | SIMON P | 1231 | 57,0 | 0,08 | 44,0 | 0,05 | 145,0 | 143 | 136 | 125 | 102 | 107 | 111 | 128 | 101 | 122 | 123 | 98 | 114 | 97 | 99 | | AB/A2A2 | Agrarprodukte Dedelow |
| 27 | SEZUAN ET SEX | DE1305754993 | | SUPREME | 597 | 55,1 | 0,37 | 38,1 | 0,23 | 131,3 | 142 | 132 | 123 | 110 | 110 | 105 | 126 | 98 | 133 | 131 | 107 | 121 | 95 | 97 | 2696 | BB/A2A2 | Rainer u. Chr. Mann Gbr |
| 28 | MEZZO ET SEX | DE0360914779 | J | MR PUIMA | 1392 | 49,2 | -0,08 | 48,7 | 0,04 | 146,6 | 142 | 137 | 123 | 110 | 113 | 110 | 123 | 96 | 124 | 122 | 105 | 97 | 94 | 100 | 2266 | AB/A1A2 | Strasburger Landbetriebs |
| 29 | KZ LOTAN ET | PL005479270688 | | LAVONTE | 1275 | 63,5 | 0,13 | 41,9 | 0,01 | 147,3 | 142 | 136 | 125 | 112 | 109 | 112 | 124 | 92 | 125 | 128 | 103 | 106 | 101 | 99 | 2504 | BB/A1A2 | OHZ Kamieniec Zapłkowski |
| 30 | WUNDER ET | DE1305720684 | | WINDMILL | 903 | 44,1 | 0,09 | 41,6 | 0,14 | 127,3 | 142 | 131 | 121 | 102 | 106 | 112 | 122 | 112 | 119 | 133 | 102 | 111 | 91 | 100 | 2327 | BB/A2A2 | J H A van den Oord |
| 31 | KR FLAMEL | PL005485751874 | | FIREBIRD | 859 | 56,9 | 0,26 | 37,9 | 0,12 | 132,7 | 141 | 132 | 127 | 134 | 124 | 105 | 124 | 106 | 118 | 116 | 84 | 117 | 99 | 100 | 1880 | AA/A1A2 | KR Kietrz |
| 32 | YOUNGSTER ET | DE0360574938 | | YOYO | 633 | 57,5 | 0,38 | 41,0 | 0,25 | 139,5 | 141 | 134 | 116 | 106 | 104 | 101 | 120 | 117 | 118 | 121 | 98 | 104 | 103 | 102 | 2179 | BB/A1A2 | Pleper Gbr, Bad Bentheim |
| 33 | HITCHCOCK ET | DE0360592436 | | HARTLEY | 721 | 38,8 | 0,11 | 40,5 | 0,21 | 119,8 | 141 | 129 | 130 | 107 | 115 | 104 | 137 | 107 | 122 | 119 | 109 | 103 | 96 | 104 | 1997 | AB/A2A2 | Plesse Milch GmbH & Co |
| 34 | KZ KERAV ET | PL005516975712 | | KEITH | 1225 | 59,6 | 0,11 | 45,5 | 0,07 | 150,6 | 140 | 137 | 123 | 111 | 107 | 111 | 122 | 107 | 103 | 116 | 96 | 106 | 112 | 100 | 1729 | AB/A1A2 | OHZ Kamieniec Zapłkowski |

RANKING BUHAJÓW OCENIANYCH METODĄ GENOMOWĄ RASY POLSKIEJ HOLSZTYŃSKO-FRYZYJSKIEJ - ocena GRUDZIEŃ 2021

| Lp. | Nazwa buhajka | Numer buhajka | Na jałówki * | Nazwa ojca buhajka | powtarzalność | Wartości hodowlane dla cech produkcji | | | | | Indeks gPF | Podindeks produkcyjny | Podindeksy pokrojowe | | | | | Komórki somatyczne | Przeżywalność - długowieczność | Łatwość wycielenia | | Prędkość doju | Temperament | IE | Kazeina - kappa / beta | Hodowca | | |
|-----|-----------------|----------------|--------------|--------------------|---------------|---------------------------------------|------------|------------------|----------|-------------------|------------|-----------------------|----------------------|----------------------|---------------------------|-----------------------|--------------------|--------------------|--------------------------------|--------------------|--------------------|---------------|-------------|--------------------------|--------------------------|------------------|---------------|--|
| | | | | | | wyd. mleka [kg] | % tłuszczu | wyd. białka [kg] | % białka | indeks prod. [kg] | | | podindeks ogólny | podindeks ramy ciała | podindeks siły mleczności | podindeks nóg i racic | podindeks wymienia | | | buhaja (PPB) | ćórek buhaja (PPM) | | | | | | | |
| 35 | CZEKAN MLEK | PL005391462222 | J | CHARMING | 0,75 | 1061 | 44,3 | 0,01 | 39,0 | 0,05 | 122,3 | 140 | 130 | 125 | 120 | 107 | 117 | 125 | 102 | 125 | 93 | 106 | 2058 | AB/A2A2 | Mieloland | | | |
| 36 | KALENJI ET | NL636023549 | | KING DOC | 0,78 | 918 | 35,0 | -0,03 | 32,7 | 0,03 | 100,4 | 140 | 124 | 133 | 110 | 113 | 111 | 130 | 95 | 109 | 100 | 107 | 1920 | BE/A1A1 | ALH-Genetics BV | | | |
| 37 | KR GRYPON | PL005377407612 | | GYMNAST | 0,76 | 812 | 59,3 | 0,31 | 34,7 | 0,10 | 128,7 | 139 | 131 | 125 | 113 | 115 | 109 | 115 | 97 | 101 | 86 | 104 | 1837 | AE/A1A2 | KR Kietrz | | | |
| 38 | KZ BAUERO ET | PL005479271357 | J | BRAVENESS | 0,74 | 1505 | 45,4 | -0,17 | 52,4 | 0,04 | 150,2 | 139 | 138 | 116 | 102 | 107 | 116 | 119 | 104 | 106 | 100 | 2082 | AB/A2A2 | OHZ Kamieniec Ząbkowicki | | | | |
| 39 | GURU ET RDC | DE1505012806 | J | GYWER RDC | 0,73 | 1327 | 49,3 | -0,05 | 38,9 | -0,05 | 127,1 | 139 | 131 | 126 | 103 | 112 | 118 | 124 | 109 | 102 | 89 | 101 | 2085 | AA/A2A2 | Kersten GbR | | | |
| 40 | MIDAS ET | US3202768388 | | RIVETING | 0,71 | 911 | 33,0 | -0,05 | 24,2 | -0,06 | 81,4 | 139 | 118 | 124 | 101 | 105 | 108 | 129 | 125 | 104 | 104 | 97 | 2282 | AB/A2A2 | Import USA | | | |
| 41 | KR HALT | PL005473474037 | | ALTAHOTROD | 0,76 | 734 | 45,7 | 0,19 | 35,6 | 0,14 | 116,9 | 138 | 128 | 131 | 131 | 117 | 111 | 128 | 106 | 109 | 114 | 1507 | AA/A2A2 | KR Kietrz | | | | |
| 42 | LENCOKAZ | PL005348700094 | | LENCOME | 0,76 | 602 | 47,2 | 0,28 | 33,5 | 0,17 | 114,2 | 138 | 127 | 143 | 128 | 132 | 122 | 137 | 89 | 109 | 112 | 1026 | AA/A1A2 | GH Kazimierz Siedlecki | | | | |
| 43 | FERM ET | NL699059134 | J | IMAX | 0,80 | 1347 | 60,7 | 0,07 | 47,2 | 0,04 | 155,1 | 137 | 139 | 111 | 109 | 115 | 99 | 112 | 109 | 107 | 106 | 104 | 1813 | AB/A1A2 | Import Holandia | | | |
| 44 | KR MUSCAT | PL005335131177 | J | MILTON | 0,76 | 1165 | 61,3 | 0,16 | 44,3 | 0,07 | 149,9 | 136 | 137 | 117 | 105 | 112 | 104 | 119 | 103 | 105 | 101 | 92 | 17718 | AB | KR Kietrz | | | |
| 45 | KR ELANGO | PL005340933261 | J | ESPERANTO | 0,76 | 974 | 45,1 | 0,06 | 39,1 | 0,09 | 123,3 | 135 | 130 | 119 | 103 | 103 | 112 | 119 | 103 | 112 | 112 | 104 | 1902 | AB/A2A2 | KR Kietrz | | | |
| 46 | KZ CEDRIK | PL005344917762 | | CYRANO | 0,76 | 1284 | 71,4 | 0,21 | 45,6 | 0,04 | 162,6 | 135 | 140 | 117 | 113 | 117 | 111 | 111 | 94 | 101 | 113 | 1530 | AA/A2A2 | OHZ Kamieniec Ząbkowicki | | | | |
| 47 | KZ CYMES | PL005340666503 | | CHARMING | 0,76 | 1161 | 51,5 | 0,05 | 41,7 | 0,05 | 134,9 | 135 | 133 | 123 | 104 | 108 | 112 | 124 | 100 | 107 | 108 | 99 | 1716 | AB/A2A2 | OHZ Kamieniec Ząbkowicki | | | |
| 48 | DEBO-BATMAN | PL005347694639 | | BRAVENESS | 0,74 | 613 | 20,3 | -0,06 | 27,5 | 0,09 | 75,3 | 134 | 117 | 128 | 115 | 109 | 112 | 128 | 113 | 118 | 123 | 93 | 1754 | BE/A1A2 | OHZ Dębolega | | | |
| 49 | DEBO-ADMIRAL | PL005365609349 | J | ADORABLE | 0,76 | 645 | 32,8 | 0,08 | 39,2 | 0,22 | 111,2 | 133 | 127 | 124 | 121 | 120 | 103 | 124 | 100 | 111 | 112 | 105 | 1282 | AE/A2A2 | OHZ Dębolega | | | |
| 50 | DEBO-TORIN | PL005365676181 | | ALTATOOHOT | 0,74 | 516 | 54,2 | 0,41 | 30,8 | 0,17 | 115,8 | 133 | 127 | 124 | 111 | 113 | 107 | 126 | 98 | 113 | 113 | 97 | 1347 | AA/A2A2 | OHZ Dębolega | | | |
| 51 | PADAR | PL005350676387 | J | PADAWAN | 0,75 | 1057 | 26,6 | -0,19 | 39,7 | 0,06 | 106,0 | 132 | 126 | 116 | 108 | 106 | 98 | 121 | 107 | 119 | 116 | 97 | 2128 | AB/A2A2 | GR Dariusz Bęćkowski | | | |
| 52 | HAROLD | PL005354951329 | | HOTLINE | 0,75 | 847 | 43,2 | 0,10 | 28,3 | 0,01 | 99,8 | 132 | 123 | 124 | 107 | 114 | 111 | 125 | 98 | 122 | 116 | 88 | 1805 | AE/A1A2 | GR Tomasz Kocięba | | | |
| 53 | CAMERON ST | PL005395911122 | J | CICERO | 0,75 | 1492 | 47,3 | -0,15 | 31,2 | -0,19 | 109,7 | 131 | 126 | 115 | 94 | 97 | 108 | 119 | 105 | 116 | 115 | 98 | 2063 | AB | GR Stanisław Żochowski | | | |
| 54 | DEBO-KANON ET | PL005345376395 | | KERRIGAN | 0,76 | 905 | 52,4 | 0,18 | 32,4 | 0,04 | 117,2 | 130 | 128 | 115 | 105 | 112 | 108 | 114 | 95 | 117 | 120 | 94 | 1810 | AE | OHZ Dębolega | | | |
| 55 | SOLO RED | NL688600604 | J | SPARK RED | 0,78 | 1505 | 54,1 | -0,08 | 42,9 | -0,06 | 139,9 | 141 | 134 | 124 | 105 | 106 | 109 | 127 | 103 | 122 | 118 | 94 | 2459 | AB/A1A2 | Import Holandia | | | |
| 56 | PRIMA RED | NL673382470 | J | PERCEY-RED | 0,73 | 1042 | 31,6 | -0,12 | 37,4 | 0,04 | 106,4 | 140 | 126 | 133 | 113 | 106 | 113 | 136 | 100 | 125 | 121 | 104 | 2039 | BB/A1A2 | Import Holandia | | | |
| 57 | GARO RED ET SEX | DE0362097615 | J | GYWER RDC | 0,78 | 1044 | 48,7 | 0,07 | 41,7 | 0,09 | 132,1 | 139 | 132 | 128 | 107 | 116 | 116 | 126 | 94 | 120 | 118 | 85 | 2119 | AB/A2A2 | Florian Gr. Honebrink | | | |
| 58 | SIMPLY RED ET | DE0361985968 | J | SOLITAIR | 0,79 | 631 | 32,4 | 0,08 | 28,6 | 0,10 | 89,6 | 136 | 121 | 127 | 112 | 100 | 121 | 124 | 100 | 128 | 132 | 111 | 2230 | BB/A1A1 | Nikolai Niemann | | | |
| 59 | BEST-RED ET | CZ944730021 | J | SOLITAIR | 0,78 | 1396 | 46,6 | -0,11 | 39,8 | -0,06 | 126,2 | 135 | 131 | 116 | 101 | 104 | 113 | 115 | 99 | 119 | 126 | 113 | 1997 | AA/A2A2 | Import Czechy | | | |
| 60 | GOOD RED ET | DE0362441012 | J | GYWER RDC | 0,78 | 1503 | 46,5 | -0,16 | 45,8 | -0,03 | 138,1 | 134 | 135 | 118 | 107 | 107 | 113 | 116 | 91 | 106 | 124 | 100 | 1997 | AA/A2A2 | Import Niemcy | | | |
| 61 | MOHITO | NL621076242 | J | MANANA RED | 0,78 | 754 | 58,0 | 0,33 | 37,2 | 0,15 | 132,4 | 134 | 132 | 120 | 101 | 113 | 110 | 120 | 91 | 124 | 114 | 95 | 2073 | AB/A2A2 | Import Holandia | | | |
| 62 | FIGARO PP ET | DE0362068008 | J | SOLITAIR | 0,76 | 753 | 50,0 | 0,23 | 37,7 | 0,16 | 125,4 | 133 | 130 | 123 | 104 | 105 | 114 | 123 | 98 | 109 | 112 | 101 | 1417 | AB/A1A1 | Import Niemcy | | | |
| 63 | SID RED PP | DE0362225098 | J | SOLITAIR | 0,78 | 644 | 39,6 | 0,16 | 32,2 | 0,14 | 104,0 | 132 | 125 | 115 | 111 | 97 | 108 | 115 | 100 | 121 | 129 | 115 | 110 | 83 | 98 | AB/A2A2 | Rainer Wemmje | |
| 64 | GALANT RED | DE0361985940 | J | GYWER RDC | 0,69 | 1104 | 18,8 | -0,30 | 30,2 | -0,06 | 79,2 | 132 | 119 | 120 | 108 | 101 | 110 | 121 | 105 | 124 | 133 | 120 | 97 | 2183 | AB/A1B1 | Nikolai Niemann | | |
| 65 | DREAMER | DE0539719247 | J | DREAMBOY | 0,80 | 892 | 46,2 | 0,12 | 40,3 | 0,13 | 126,8 | 132 | 131 | 115 | 101 | 106 | 104 | 117 | 100 | 109 | 118 | 101 | 92 | 1758 | AA/A2A2 | Alexander Drerup | | |
| 66 | VERSACE ET | DE0539815230 | J | SALVATORE | 0,78 | 1375 | 29,0 | -0,30 | 40,0 | -0,05 | 109,0 | 131 | 127 | 123 | 101 | 111 | 124 | 116 | 91 | 114 | 114 | 109 | 97 | 1637 | BB/A1A1 | Lutz Rensing | | |
| 67 | SK EDI RED | PL005462524569 | J | EL TORO | 0,74 | 192 | 21,9 | 0,18 | 19,3 | 0,17 | 60,5 | 127 | 112 | 130 | 117 | 102 | 107 | 135 | 108 | 113 | 109 | 99 | 104 | 107 | 101 | 1206 | SK Prudnik | |
| 68 | PG SARMIK | PL005502031385 | | SOLUTION | 0,72 | 765 | 30,9 | 0,00 | 24,7 | 0,00 | 80,3 | 126 | 118 | 115 | 103 | 98 | 102 | 120 | 108 | 113 | 120 | 93 | 1437 | BB/A1A2 | OHZ Przerzeczyn Zdrój | | | |



BENICIO ET SEX

DE0123451744

Urodzony: 16.08.2019 BLF BYF CVF
BARRETT x GYMNAST x MISSOURI

TOP 5 gPF!

INDEXgPF
151

INDEX IE
2489



KeLeKi

RZG
152

Hodowca: Kaack GbR

| PODINDEKSY | | | | | | |
|-------------|------------------|------------|------------|-----------------|---------------|------------|
| produkcyjny | pokroju ogólnego | plodności | rama ciała | siła mleczności | nogi i racice | wymię |
| 137 | 133 | 108 | 109 | 106 | 110 | 138 |

| PRODUKCJA Powt. 78% | | | | | |
|---------------------|-------------|-------------|-------------|-------------|-----------------|
| mleko kg | tłuszcz kg | tłuszcz % | białko kg | białko % | indeks prod. kg |
| 1009 | 56.3 | 0.18 | 45.9 | 0.15 | 148.1 |

| WARTOŚĆ HODOWLANA | | | |
|--------------------|---------------|-----------|------------|
| komórki somatyczne | przeżywalność | PPB | PPM |
| 122 | 135 | 99 | 107 |



KeLeKi

b.Dolle

POKRÓJ

| | | Ekstremum | 80 | 90 | 100 | 110 | 120 | Ekstremum |
|------------------------------------|------------|-----------------|----|----|-----|-----|-----|------------------|
| KALIBER | 111 | mały | | | | | | duży |
| TYP | 129 | niepożądany | | | | | | pożądany |
| NOGI | 123 | niepożądane | | | | | | pożądane |
| WYMIĘ | 140 | niepożądane | | | | | | pożądane |
| OGÓLNA | 126 | niepożądana | | | | | | pożądana |
| Wysokość w krzyżu | 113 | niski | | | | | | wysoki |
| Głębokość tułowia | 99 | plytki | | | | | | głęboki |
| Szerokość klatki piersiowej | 100 | wąska | | | | | | szeroka |
| Ustawienie zadu | 101 | uniesiony | | | | | | spadzisty |
| Szerokość zadu | 110 | wąski | | | | | | szeroki |
| Nogi tylne - Bok | 81 | pionowe | | | | | | podsiebne |
| Racice | 116 | długa przekątna | | | | | | krótka przekątna |
| Nogi tylne - Tył | 111 | iksowate | | | | | | równoległe |
| W - zawieszenie przednie | 132 | luźne | | | | | | mocne |
| Y - zawieszenie tylne | 136 | niskie | | | | | | wysokie |
| M - więzadło środkowe | 106 | slabe | | | | | | mocne |
| I - położenie | 131 | niskie | | | | | | wysokie |
| Ę - szerokość | 117 | wąskie | | | | | | szerokie |
| Strzyki - ustawienie | 113 | szerokie | | | | | | wąskie |
| Strzyki - długość | 101 | krótkie | | | | | | długie |
| Strzyki - ustawienie tył | 104 | zewnątrzne | | | | | | wewnętrzne |
| Charakter mleczny | 108 | ordynarny | | | | | | szlachetny |
| Kondycja | 101 | slaba | | | | | | mocna |
| Lokomocja | 127 | slaba | | | | | | dobra |

WYDAJNOŚĆ MATKI

| kg mleka | kg tłuszczu | % tłuszczu | kg białka | % białka |
|--------------|-------------|------------|-------------|------------|
| 14390 | 3.86 | 555 | 3.41 | 490 |

HAGOS ET SEX

DE1505011805

Urodzony: 18.09.2019 CVF BLF BYF
ALTAHOTHAND x KERRIGAN x BALISTO

TOP 5 gPF!

INDEXgPF

151

INDEX IE
2589



Hodowca: PrismaGen GmbH

RZG
150

AA

A2A2

| PODINDEKSY | | | | | | |
|-------------|------------------|-----------|------------|-----------------|---------------|-------|
| produkcyjny | pokroju ogólnego | plodności | rama ciała | siła mleczności | nogi i racice | wymię |
| 139 | 123 | 118 | 102 | 104 | 112 | 124 |

| PRODUKCJA | | | | | |
|-----------|------------|-----------|-----------|----------|-----------------|
| Powt. 79% | | | | | |
| mleko kg | tłuszcz kg | tłuszcz % | białko kg | białko % | indeks prod. kg |
| 1271 | 65.8 | 0.16 | 45.8 | 0.05 | 157.4 |

| WARTOŚĆ HODOWLANA | | | |
|--------------------|---------------|-----|-----|
| komórki somatyczne | przeżywalność | PPB | PPM |
| 121 | 135 | 103 | 103 |



m.Numero Uno

| POKRÓJ | | Ekstremum 80 90 100 110 120 Ekstremum | | | | | |
|-----------------------------|-----|---------------------------------------|--|--|--|--|------------------|
| KALIBER | 107 | mały | | | | | duży |
| TYP | 111 | niepożądany | | | | | pożądany |
| NOGI | 118 | niepożądane | | | | | pożądane |
| WYMIĘ | 126 | niepożądane | | | | | pożądane |
| OGÓLNA | 115 | niepożądana | | | | | pożądana |
| Wysokość w krzyżu | 114 | niski | | | | | wysoki |
| Głębokość tułowia | 87 | płytki | | | | | głęboki |
| Szerokość klatki piersiowej | 89 | wąska | | | | | szeroka |
| Ustawienie zadu | 96 | uniesiony | | | | | spadzisty |
| Szerokość zadu | 106 | wąski | | | | | szeroki |
| Nogi tylne - Bok | 96 | pionowe | | | | | podsiebne |
| Racice | 113 | długa przekątna | | | | | krótka przekątna |
| Nogi tylne - Tył | 110 | iksowate | | | | | równoległe |
| W - zawieszenie przednie | 113 | luźne | | | | | mocne |
| Y - zawieszenie tylne | 120 | niskie | | | | | wysokie |
| M - więzadło środkowe | 119 | słabe | | | | | mocne |
| I - położenie | 119 | niskie | | | | | wysokie |
| Ę - szerokość | 112 | wąskie | | | | | szerokie |
| Strzyki - ustawienie | 101 | szerokie | | | | | wąskie |
| Strzyki - długość | 117 | krótkie | | | | | długie |
| Strzyki - ustawienie tył | 102 | zewnętrzne | | | | | wewnętrzne |
| Charakter mleczny | 113 | ordynarny | | | | | szlachetny |
| Kondycja | 85 | słaba | | | | | mocna |
| Lokomocja | 117 | słaba | | | | | dobra |

| WYDAJNOŚĆ MATKI | | | | |
|-----------------|-------------|------------|-----------|----------|
| kg mleka | kg tłuszczu | % tłuszczu | kg białka | % białka |
| 8475 | 4.54 | 385 | 3.71 | 314 |



WYCENA GENOMOWA





WYCENA GENOMOWA

FOREMAN ET SEX

DE1406051280
Urodzony: 17.04.2020 BYF CVF BLF
FREEMAX x RUBICON x BALISTO

TOP 5 gPF!

NR 1
w Niemczech

INDEXgPF
151

INDEX IE
2544



Hodowca: Agrar GmbH Auligk

RZG
168

-
-
-
-
-
-
-
-
-
-
-

| PODINDEKSY | | | | | | |
|-------------|------------------|------------|------------|-----------------|---------------|------------|
| produkcyjny | pokroju ogólnego | plodności | rama ciała | siła mleczności | nogi i racice | wymię |
| 141 | 124 | 118 | 106 | 101 | 111 | 126 |

| PRODUKCJA Powt. 78% | | | | | |
|---------------------|-------------|-------------|-------------|-------------|-----------------|
| mleko kg | tłuszcz kg | tłuszcz % | białko kg | białko % | indeks prod. kg |
| 1097 | 68.0 | 0.27 | 47.6 | 0.14 | 163.2 |

| WARTOŚĆ HODOWLANA | | | |
|--------------------|---------------|------------|------------|
| komórki somatyczne | przeżywalność | PPB | PPM |
| 109 | 136 | 106 | 123 |

| POKRÓJ | | | | | | | | |
|-----------------------------|------------|-----------------|----|----|-----|-----|-----|------------------|
| | | Ekstremum | 80 | 90 | 100 | 110 | 120 | Ekstremum |
| KALIBER | 111 | mały | | | | | | duży |
| TYP | 109 | niepożądan | | | | | | pożądan |
| NOGI | 109 | niepożądan | | | | | | pożądan |
| WYMIĘ | 128 | niepożądan | | | | | | pożądan |
| OGÓLNA | 112 | niepożądana | | | | | | pożądana |
| Wysokość w krzyżu | 101 | niski | | | | | | wysoki |
| Głębokość tułowia | 93 | plytki | | | | | | głęboki |
| Szerokość klatki piersiowej | 102 | wąska | | | | | | szeroka |
| Ustawienie zadu | 98 | uniesiony | | | | | | spadzisty |
| Szerokość zadu | 120 | wąski | | | | | | szeroki |
| Nogi tylne - Bok | 106 | pionowe | | | | | | podsiebne |
| Racice | 102 | długa przekątna | | | | | | krótka przekątna |
| Nogi tylne - Tył | 116 | iksowate | | | | | | równoległe |
| W - zawieszenie przednie | 124 | luźne | | | | | | mocne |
| Y - zawieszenie tylne | 128 | niskie | | | | | | wysokie |
| M - więzadło środkowe | 95 | slabe | | | | | | mocne |
| I - położenie | 121 | niskie | | | | | | wysokie |
| E - szerokość | 118 | wąskie | | | | | | szerokie |
| Strzyki - ustawienie | 105 | szerokie | | | | | | wąskie |
| Strzyki - długość | 110 | krótkie | | | | | | długie |
| Strzyki - ustawienie tył | 91 | zewnątrzne | | | | | | wewnętrzne |
| Charakter mleczny | 103 | ordynarny | | | | | | szlachetny |
| Kondycja | 101 | slaba | | | | | | mocna |
| Lokomocja | 118 | slaba | | | | | | dobra |



m.Grumeti

| WYDAJNOŚĆ MATKI | | | | |
|-----------------|-------------|-------------|------------|-------------|
| kg mleka | kg tłuszczu | % tłuszczu | kg białka | % białka |
| 12119 | 481 | 3.97 | 419 | 3.46 |

SPRINGSTEEN ET SEX

DE0540908991

Urodzony: 16.02.2020 CVF BLF BYF

SOUNDCLOUD x CASPER x JEDI

INDEXgPF

149

INDEX IE
2700



Hodowca: Hermann Holtkamp

RZG
156



AB
A1A2

WYCENA GENOMOWA

| PODINDEKSY | | | | | | |
|-------------|------------------|-----------|------------|-----------------|---------------|------------|
| produkcyjny | pokroju ogólnego | plodności | rama ciała | siła mleczności | nogi i racice | wymię |
| 142 | 129 | 91 | 98 | 108 | 109 | 136 |

| PRODUKCJA | | | | | |
|-------------|-------------|-------------|-------------|-------------|-----------------|
| Powt. 78% | | | | | |
| mleko kg | tłuszcz kg | tłuszcz % | białko kg | białko % | indeks prod. kg |
| 1156 | 67.7 | 0.23 | 49.9 | 0.14 | 167.5 |

| WARTOŚĆ HODOWLANA | | | |
|--------------------|---------------|------------|------------|
| komórki somatyczne | przeżywalność | PPB | PPM |
| 129 | 132 | 107 | 108 |



b. Will Fun

| POKRÓJ | | Ekstremum 80 90 100 110 120 Ekstremum | | | | | |
|-----------------------------|------------|---------------------------------------|--|--|--|--|------------------|
| KALIBER | 106 | mały | | | | | duży |
| TYP | 122 | niepożądaný | | | | | pożądany |
| NOGI | 122 | niepożądaný | | | | | pożądany |
| WYMIĘ | 132 | niepożądaný | | | | | pożądany |
| OGÓLNA | 121 | niepożądaný | | | | | pożądany |
| Wysokość w krzyżu | 114 | niski | | | | | wysoki |
| Głębokość tułowia | 93 | płytki | | | | | głęboki |
| Szerokość klatki piersiowej | 89 | wąska | | | | | szeroka |
| Ustawienie zadu | 90 | uniesiony | | | | | spadzisty |
| Szerokość zadu | 104 | wąski | | | | | szeroki |
| Nogi tylne - Bok | 91 | pionowe | | | | | podsiebne |
| Racice | 109 | długa przekątna | | | | | krótka przekątna |
| Nogi tylne - Tył | 112 | iksowate | | | | | równoległe |
| W - zawieszenie przednie | 127 | luźne | | | | | mocne |
| Y - zawieszenie tylne | 131 | niskie | | | | | wysokie |
| M - więzadło środkowe | 115 | słabe | | | | | mocne |
| I - położenie | 123 | niskie | | | | | wysokie |
| Ę - szerokość | 117 | wąskie | | | | | szerokie |
| Strzyki - ustawienie | 129 | szerokie | | | | | wąskie |
| Strzyki - długość | 98 | krótkie | | | | | długie |
| Strzyki - ustawienie tył | 125 | zewnętrzne | | | | | wewnętrzne |
| Charakter mleczny | 118 | ordynarny | | | | | szlachetny |
| Kondycja | 88 | słaba | | | | | mocna |
| Lokomocja | 120 | słaba | | | | | dobra |

| WYDAJNOŚĆ MATKI | | | | |
|-----------------|-------------|------------|-------------|------------|
| kg mleka | kg tłuszczu | % tłuszczu | kg białka | % białka |
| 11249 | 3.91 | 440 | 3.46 | 389 |



PRECO ET

DE0540816130

Urodzony: 13.11.2019 BLF CVF BYF

PURSUIT x GYMNAST x SILVER

INDEXgPF

149

INDEX IE

2584



Alex Arkink

RZG
157

Hodowca: Christoph Eberhard

| PODINDEKSY | | | | | | |
|-------------|------------------|-----------|------------|-----------------|---------------|-------|
| produkcyjny | pokroju ogólnego | plodności | rama ciała | siła mleczności | nogi i racice | wymię |
| 139 | 127 | 109 | 111 | 110 | 115 | 125 |

| PRODUKCJA Powt. 78% | | | | | |
|---------------------|------------|-----------|-----------|----------|-----------------|
| mleko kg | tłuszcz kg | tłuszcz % | białko kg | białko % | indeks prod. kg |
| 1077 | 60.3 | 0.19 | 47.5 | 0.14 | 155.3 |

| WARTOŚĆ HODOWLANA | | | |
|--------------------|---------------|-----|-----|
| komórki somatyczne | przeżywalność | PPB | PPM |
| 122 | 125 | 101 | 109 |

| POKRÓJ | | Ekstremum 80 90 100 110 120 Ekstremum | | | | |
|-----------------------------|-----|---------------------------------------|--|--|--|------------------|
| KALIBER | 109 | mały | | | | duży |
| TYP | 118 | niepożądan | | | | pożądany |
| NOGI | 108 | niepożądane | | | | pożądane |
| WYMIĘ | 129 | niepożądane | | | | pożądane |
| OGÓLNA | 118 | niepożądana | | | | pożądana |
| Wysokość w krzyżu | 114 | niski | | | | wysoki |
| Głębokość tułowia | 103 | plytki | | | | głęboki |
| Szerokość klatki piersiowej | 113 | wąska | | | | szeroka |
| Ustawienie zadu | 95 | uniesiony | | | | spadzisty |
| Szerokość zadu | 116 | wąski | | | | szeroki |
| Nogi tylne - Bok | 98 | pionowe | | | | podsiebne |
| Racice | 121 | długa przekątna | | | | krótka przekątna |
| Nogi tylne - Tył | 106 | iksowate | | | | równoległe |
| W - zawieszenie przednie | 120 | luźne | | | | mocne |
| Y - zawieszenie tylne | 130 | niskie | | | | wysokie |
| M - więzadło środkowe | 105 | slabe | | | | mocne |
| I - położenie | 116 | niskie | | | | wysokie |
| Ę - szerokość | 112 | wąskie | | | | szerokie |
| Strzyki - ustawienie | 108 | szerokie | | | | wąskie |
| Strzyki - długość | 110 | krótkie | | | | długie |
| Strzyki - ustawienie tył | 103 | zewnątrzne | | | | wewnętrzne |
| Charakter mleczny | 106 | ordynarny | | | | szlachetny |
| Kondycja | 107 | slaba | | | | mocna |
| Lokomocja | 108 | slaba | | | | dobra |

| WYDAJNOŚĆ MATKI | | | | |
|-----------------|-------------|------------|-----------|----------|
| kg mleka | kg tłuszczu | % tłuszczu | kg białka | % białka |
| 12643 | 559 | 4.42 | 457 | 3.61 |



Christine Massteller

b.Melli

GALLIUS ET SEX

DE0362080669

Urodzony: 22.11.2019 CVF BLF BYF

GYWER x SUPERHERO x MISSOURI

INDEXgPF

148

INDEX IE
2825



Hodowca: Stela KG

RZG
154



AB
A2A2

WYCENA GENOMOWA

| PODINDEKSY | | | | | | |
|-------------|------------------|------------|------------|-----------------|---------------|------------|
| produkcyjny | pokroju ogólnego | plodności | rama ciała | siła mleczności | nogi i racice | wymię |
| 138 | 130 | 100 | 109 | 117 | 112 | 131 |

| PRODUKCJA | | | | | |
|-------------|-------------|-------------|-------------|-------------|-----------------|
| Powt. 78% | | | | | |
| mleko kg | tłuszcz kg | tłuszcz % | białko kg | białko % | indeks prod. kg |
| 1410 | 58.0 | 0.01 | 47.6 | 0.02 | 153.2 |

| WARTOŚĆ HODOWLANA | | | |
|--------------------|---------------|-----------|------------|
| komórki somatyczne | przeżywalność | PPB | PPM |
| 131 | 125 | 99 | 107 |



bb.Lana

| POKRÓJ | | Ekstremum 80 90 100 110 120 Ekstremum | | | | |
|-----------------------------|------------|---------------------------------------|--|--|--|------------------|
| KALIBER | 107 | mały | | | | duży |
| TYP | 130 | niepożądaný | | | | pożądany |
| NOGI | 124 | niepożądaný | | | | pożądany |
| WYMIĘ | 128 | niepożądaný | | | | pożądany |
| OGÓLNA | 122 | niepożądaný | | | | pożądany |
| Wysokość w krzyżu | 118 | niski | | | | wysoki |
| Głębokość tułowia | 105 | płytki | | | | głęboki |
| Szerokość klatki piersiowej | 102 | wąska | | | | szeroka |
| Ustawienie zadu | 95 | uniesiony | | | | spadzisty |
| Szerokość zadu | 114 | wąski | | | | szeroki |
| Nogi tylne - Bok | 95 | pionowe | | | | podsiebne |
| Racice | 112 | długa przekątna | | | | krótka przekątna |
| Nogi tylne - Tył | 112 | iksowate | | | | równoległe |
| W - zawieszenie przednie | 125 | luźne | | | | mocne |
| Y - zawieszenie tylne | 130 | niskie | | | | wysokie |
| M - więzadło środkowe | 113 | słabe | | | | mocne |
| I - położenie | 120 | niskie | | | | wysokie |
| Ę - szerokość | 113 | wąskie | | | | szerokie |
| Strzyki - ustawienie | 117 | szerokie | | | | wąskie |
| Strzyki - długość | 99 | krótkie | | | | długie |
| Strzyki - ustawienie tył | 122 | zewnętrzne | | | | wewnętrzne |
| Charakter mleczny | 121 | ordynarny | | | | szlachetny |
| Kondycja | 94 | słaba | | | | mocna |
| Lokomocja | 128 | słaba | | | | dobra |

| WYDAJNOŚĆ MATKI | | | | |
|-----------------|-------------|-------------|------------|-------------|
| kg mleka | kg tłuszczu | % tłuszczu | kg białka | % białka |
| 11246 | 484 | 4.30 | 388 | 3.45 |



KZ GODRYK

PL005479269422

Urodzony: 01.04.2020 CVF BLF BYF

GIGABYTE x CONCERT x BOASTFUL

INDEXgPF

147

INDEX IE

2430



RZG
149

Hodowca: OHZ Kamieniec Ząbkowicki

| PODINDEKSY | | | | | | |
|-------------|------------------|-----------|------------|-----------------|---------------|-------|
| produkcyjny | pokroju ogólnego | plodności | rama ciała | siła mleczności | nogi i racice | wymię |
| 132 | 129 | 115 | 115 | 100 | 111 | 132 |

| PRODUKCJA | | | | | | Powt. 74% |
|-----------|------------|-----------|-----------|----------|-----------------|-----------|
| mleko kg | tłuszcz kg | tłuszcz % | białko kg | białko % | indeks prod. kg | |
| 1147 | 40.1 | -0.07 | 43.9 | 0.08 | 127.9 | |

| WARTOŚĆ HODOWLANA | | | |
|--------------------|---------------|-----|-----|
| komórki somatyczne | przeżywalność | PPB | PPM |
| 123 | 127 | 121 | 114 |

| POKRÓJ | | | | | | | | |
|-----------------------------|-----|-----------------|----|----|-----|-----|-----|------------------|
| | | Ekstremum | 80 | 90 | 100 | 110 | 120 | Ekstremum |
| KALIBER | 110 | mały | | | | | | duży |
| TYP | 114 | niepożądan | | | | | | pożądany |
| NOGI | 123 | niepożądane | | | | | | pożądane |
| WYMIĘ | 131 | niepożądane | | | | | | pożądane |
| OGÓLNA | 112 | niepożądana | | | | | | pożądana |
| Wysokość w krzyżu | 110 | niski | | | | | | wysoki |
| Głębokość tułowia | 86 | plytki | | | | | | głęboki |
| Szerokość klatki piersiowej | 99 | wąska | | | | | | szeroka |
| Ustawienie zadu | 111 | uniesiony | | | | | | spadzisty |
| Szerokość zadu | 113 | wąski | | | | | | szeroki |
| Nogi tylne - Bok | 93 | pionowe | | | | | | podsiebne |
| Racice | 111 | długa przekątna | | | | | | krótka przekątna |
| Nogi tylne - Tył | 113 | iksowate | | | | | | równoległe |
| W - zawieszenie przednie | 122 | luźne | | | | | | mocne |
| Y - zawieszenie tylne | 132 | niskie | | | | | | wysokie |
| M - więzadło środkowe | 113 | slabe | | | | | | mocne |
| I - położenie | 122 | niskie | | | | | | wysokie |
| Ę - szerokość | 119 | wąskie | | | | | | szerokie |
| Strzyki - ustawienie | 104 | szerokie | | | | | | wąskie |
| Strzyki - długość | 105 | krótkie | | | | | | długie |
| Strzyki - ustawienie tył | 113 | zewnątrzne | | | | | | wewnętrzne |
| Charakter mleczny | 103 | ordynarny | | | | | | szlachetny |
| Kondycja | 104 | slaba | | | | | | mocna |
| Lokomocja | 123 | slaba | | | | | | dobra |

| WYDAJNOŚĆ MATKI | | | | | |
|-----------------|-------------|------------|-----------|----------|------------|
| kg mleka | kg tłuszczu | % tłuszczu | kg białka | % białka | liczba dni |
| 9637 | 358 | 3.72 | 315 | 3.27 | 262 |

GROSSO ET

DE1504507361

Urodzony: 15.06.2019 BLF BYF CVF

GARIDO x BURANO x LENO

NOWOŚĆ

INDEXgPF

147

INDEX IE

2373



KeLeKi

RZG
149



Hodowca: Seydaland Rinderzucht

PODINDEKSY

| produkcyjny | pokroju ogólnego | plodności | rama ciała | siła mleczności | nogi i racice | wymię |
|-------------|------------------|------------|------------|-----------------|---------------|------------|
| 135 | 132 | 103 | 116 | 115 | 106 | 136 |

PRODUKCJA

Powt. 77%

| mleko kg | tłuszcz kg | tłuszcz % | białko kg | białko % | indeks prod. kg |
|-------------|-------------|-------------|-------------|-------------|-----------------|
| 1089 | 56.6 | 0.14 | 43.4 | 0.09 | 143.4 |

WARTOŚĆ HODOWLANA

| komórki somatyczne | przeżywalność | PPB | PPM |
|--------------------|---------------|------------|------------|
| 124 | 126 | 114 | 117 |

POKRÓJ

| | | Ekstremum | 80 | 90 | 100 | 110 | 120 | Ekstremum |
|------------------------------------|------------|-----------------|----|----|-----|-----|-----|------------------|
| KALIBER | 111 | mały | | | | | | duży |
| TYP | 129 | niepożądaný | | | | | | pożądaný |
| NOGI | 115 | niepożądaný | | | | | | pożądaný |
| WYMIĘ | 134 | niepożądaný | | | | | | pożądaný |
| OGÓLNA | 124 | niepożądaný | | | | | | pożądaný |
| Wysokość w krzyżu | 121 | niski | | | | | | wysoki |
| Głębokość tułowia | 102 | płytki | | | | | | głęboki |
| Szerokość klatki piersiowej | 100 | wąska | | | | | | szeroka |
| Ustawienie zadu | 104 | uniesiony | | | | | | spadzisty |
| Szerokość zadu | 115 | wąski | | | | | | szeroki |
| Nogi tylne - Bok | 102 | pionowe | | | | | | podsiebne |
| Racice | 101 | długa przekątna | | | | | | krótka przekątna |
| Nogi tylne - Tył | 109 | iksowate | | | | | | równoległe |
| W - zawieszenie przednie | 124 | luźne | | | | | | mocne |
| Y - zawieszenie tylne | 136 | niskie | | | | | | wysokie |
| M - więzadło środkowe | 123 | słabe | | | | | | mocne |
| I - położenie | 125 | niskie | | | | | | wysokie |
| Ę - szerokość | 116 | wąskie | | | | | | szerokie |
| Strzyki - ustawienie | 109 | szerokie | | | | | | wąskie |
| Strzyki - długość | 93 | krótkie | | | | | | długie |
| Strzyki - ustawienie tył | 115 | zewnętrzne | | | | | | wewnętrzne |
| Charakter mleczny | 120 | ordynarny | | | | | | szlachetny |
| Kondycja | 87 | słaba | | | | | | mocna |
| Lokomocja | 118 | słaba | | | | | | dobra |

WYDAJNOŚĆ MATKI

| kg mleka | kg tłuszczu | % tłuszczu | kg białka | % białka |
|--------------|-------------|------------|-------------|------------|
| 14209 | 3.55 | 504 | 3.35 | 476 |



KeLeKi

M.Banita

WYCENA GENOMOWA



RODNEY ET

DE0541305098

Urodzony: 09.09.2020 BYF CVF BLF
RAFINHA x SUPREME x BATTLECRY

INDEXgPF

147

INDEX IE

2754



RZG
155

Hodowca: Bunge Agrar, Stemwede



AB
A1A2

PODINDEKSY

| produkcyjny | pokroju ogólnego | plodności | rama ciała | siła mleczności | nogi i racice | wymię |
|-------------|------------------|------------|------------|-----------------|---------------|------------|
| 132 | 127 | 113 | 98 | 102 | 110 | 133 |

PRODUKCJA Powt. 77%

| mleko kg | tłuszcz kg | tłuszcz % | białko kg | białko % | indeks prod. kg |
|-------------|-------------|-------------|-------------|--------------|-----------------|
| 1112 | 65.4 | 0.23 | 34.0 | -0.02 | 133.4 |

WARTOŚĆ HODOWLANA

| komórki somatyczne | przeżywalność | PPB | PPM |
|--------------------|---------------|------------|------------|
| 127 | 134 | 113 | 112 |

POKRÓJ

| | | Ekstremum | 80 | 90 | 100 | 110 | 120 | Ekstremum |
|------------------------------------|------------|-----------------|----|----|-----|-----|-----|------------------|
| KALIBER | 102 | mały | | | | | | duży |
| TYP | 119 | niepożądany | | | | | | pożądany |
| NOGI | 115 | niepożądane | | | | | | pożądane |
| WYMIĘ | 134 | niepożądane | | | | | | pożądane |
| OGÓLNA | 112 | niepożądana | | | | | | pożądana |
| Wysokość w krzyżu | 106 | niski | | | | | | wysoki |
| Głębokość tułowia | 93 | plytki | | | | | | głęboki |
| Szerokość klatki piersiowej | 97 | wąska | | | | | | szeroka |
| Ustawienie zadu | 91 | uniesiony | | | | | | spadzisty |
| Szerokość zadu | 108 | wąski | | | | | | szeroki |
| Nogi tylne - Bok | 87 | pionowe | | | | | | podsiebne |
| Racice | 119 | długa przekątna | | | | | | krótka przekątna |
| Nogi tylne - Tył | 104 | iksowate | | | | | | równoległe |
| W - zawieszenie przednie | 133 | luźne | | | | | | mocne |
| Y - zawieszenie tylne | 129 | niskie | | | | | | wysokie |
| M - więzadło środkowe | 108 | slabe | | | | | | mocne |
| I - położenie | 126 | niskie | | | | | | wysokie |
| Ę - szerokość | 106 | wąskie | | | | | | szerokie |
| Strzyki - ustawienie | 110 | szerokie | | | | | | wąskie |
| Strzyki - długość | 109 | krótkie | | | | | | długie |
| Strzyki - ustawienie tył | 105 | zewnątrzne | | | | | | wewnętrzne |
| Charakter mleczny | 105 | ordynarny | | | | | | szlachetny |
| Kondycja | 97 | slaba | | | | | | mocna |
| Lokomocja | 117 | slaba | | | | | | dobra |

WYDAJNOŚĆ MATKI

| kg mleka | kg tłuszczu | % tłuszczu | kg białka | % białka |
|----------|-------------|------------|-----------|----------|
| - | - | - | - | - |

AEROSMITH ET

CA13440358

Urodzony: 06.12.2019 BLF CVF BYF
ARISTOCRAT x BIGHIT x MONTANA

INDEXgPF

147

INDEX IE

2450



RZG
158

Hodowca: Stanton Bros



AA
A1A2

PODINDEKSY

| produkcyjny | pokroju ogólnego | plodności | rama ciała | siła mleczności | nogi i racice | wymię |
|-------------|------------------|------------|------------|-----------------|---------------|------------|
| 130 | 130 | 115 | 110 | 116 | 105 | 135 |

PRODUKCJA Powt. 79%

| mleko kg | tłuszcz kg | tłuszcz % | białko kg | białko % | indeks prod. kg |
|------------|-------------|-------------|-------------|-------------|-----------------|
| 833 | 53.0 | 0.23 | 35.5 | 0.10 | 124.0 |

WARTOŚĆ HODOWLANA

| komórki somatyczne | przeżywalność | PPB | PPM |
|--------------------|---------------|------------|------------|
| 124 | 136 | 100 | 119 |

POKRÓJ

| | | Ekstremum | 80 | 90 | 100 | 110 | 120 | Ekstremum |
|------------------------------------|------------|-----------------|----|----|-----|-----|-----|------------------|
| KALIBER | 109 | mały | | | | | | duży |
| TYP | 124 | niepożądany | | | | | | pożądany |
| NOGI | 109 | niepożądane | | | | | | pożądane |
| WYMIĘ | 130 | niepożądane | | | | | | pożądane |
| OGÓLNA | 119 | niepożądana | | | | | | pożądana |
| Wysokość w krzyżu | 121 | niski | | | | | | wysoki |
| Głębokość tułowia | 107 | plytki | | | | | | głęboki |
| Szerokość klatki piersiowej | 116 | wąska | | | | | | szeroka |
| Ustawienie zadu | 93 | uniesiony | | | | | | spadzisty |
| Szerokość zadu | 108 | wąski | | | | | | szeroki |
| Nogi tylne - Bok | 116 | pionowe | | | | | | podsiebne |
| Racice | 101 | długa przekątna | | | | | | krótka przekątna |
| Nogi tylne - Tył | 99 | iksowate | | | | | | równoległe |
| W - zawieszenie przednie | 134 | luźne | | | | | | mocne |
| Y - zawieszenie tylne | 121 | niskie | | | | | | wysokie |
| M - więzadło środkowe | 104 | slabe | | | | | | mocne |
| I - położenie | 130 | niskie | | | | | | wysokie |
| Ę - szerokość | 110 | wąskie | | | | | | szerokie |
| Strzyki - ustawienie | 118 | szerokie | | | | | | wąskie |
| Strzyki - długość | 98 | krótkie | | | | | | długie |
| Strzyki - ustawienie tył | 120 | zewnątrzne | | | | | | wewnętrzne |
| Charakter mleczny | 111 | ordynarny | | | | | | szlachetny |
| Kondycja | 104 | slaba | | | | | | mocna |
| Lokomocja | 108 | slaba | | | | | | dobra |

WYDAJNOŚĆ MATKI

| kg mleka | kg tłuszczu | % tłuszczu | kg białka | % białka |
|----------|-------------|------------|-----------|----------|
| - | - | - | - | - |

GARETT ET SEX

DE1504336100

Urodzony: 02.04.2018 CVF BLF BYF
GARICK x ALTASPRING x MVP

INDEXgPF

146

INDEX IE

2585



RZG
149

Hodowca: Kanada/ Herdbuch



BB
A1A2

| PODINDEKSY | | | | | | |
|-------------|------------------|-----------|------------|-----------------|---------------|-------|
| produkcyjny | pokroju ogólnego | plodności | rama ciała | siła mleczności | nogi i racice | wymię |
| 133 | 125 | 111 | 111 | 106 | 111 | 127 |

| PRODUKCJA Powt. 79% | | | | | |
|---------------------|------------|-----------|-----------|----------|-----------------|
| mleko kg | tłuszcz kg | tłuszcz % | białko kg | białko % | indeks prod. kg |
| 1121 | 41.9 | -0.04 | 45.2 | 0.10 | 132.3 |

| WARTOŚĆ HODOWLANA | | | |
|--------------------|---------------|-----|-----|
| komórki somatyczne | przeżywalność | PPB | PPM |
| 123 | 133 | 103 | 100 |

| POKRÓJ | | Ekstremum 80 90 100 110 120 Ekstremum | | | | | |
|-----------------------------|-----|---------------------------------------|--|--|--|--|------------------|
| | | mały | | | | | duży |
| KALIBER | 103 | | | | | | |
| TYP | 117 | niepożądany | | | | | pożądany |
| NOGI | 122 | niepożądane | | | | | pożądane |
| WYMIĘ | 128 | niepożądane | | | | | pożądane |
| OGÓLNA | 116 | niepożądana | | | | | pożądana |
| Wysokość w krzyżu | 104 | niski | | | | | wysoki |
| Głębokość tułowia | 103 | plytki | | | | | głęboki |
| Szerokość klatki piersiowej | 111 | wąska | | | | | szersza |
| Ustawienie zadu | 104 | uniesiony | | | | | spadzisty |
| Szerokość zadu | 113 | wąski | | | | | szerszy |
| Nogi tylne - Bok | 84 | pionowe | | | | | podsiebne |
| Racice | 112 | długa przekątna | | | | | krótka przekątna |
| Nogi tylne - Tył | 116 | iksowate | | | | | równoległe |
| W - zawieszenie przednie | 119 | luźne | | | | | mocne |
| Y - zawieszenie tylne | 124 | niskie | | | | | wysokie |
| M - więzadło środkowe | 113 | słabe | | | | | mocne |
| I - położenie | 117 | niskie | | | | | wysokie |
| Ę - szerokość | 116 | wąskie | | | | | szerokie |
| Strzyki - ustawienie | 117 | szerokie | | | | | wąskie |
| Strzyki - długość | 96 | krótkie | | | | | długie |
| Strzyki - ustawienie tył | 118 | zewnętrzne | | | | | wewnętrzne |
| Charakter mleczny | 103 | ordynarny | | | | | szlachetny |
| Kondycja | 106 | słaba | | | | | mocna |
| Lokomocja | 129 | słaba | | | | | dobra |

| WYDAJNOŚĆ MATKI | | | | |
|-----------------|-------------|------------|-----------|----------|
| kg mleka | kg tłuszczu | % tłuszczu | kg białka | % białka |
| 14946 | 605 | 4.05 | 511 | 3.42 |

KZ EXPECTO

PL005479271456

Urodzony: 10.08.2020 BYF CVF BLF
EXPANSION x KALUSCHO x LEEROY

INDEXgPF

146

INDEX IE

2160



Hodowca: OHZ Kamieniec Żąbkowski



BB
A2A2

| PODINDEKSY | | | | | | |
|-------------|------------------|-----------|------------|-----------------|---------------|-------|
| produkcyjny | pokroju ogólnego | plodności | rama ciała | siła mleczności | nogi i racice | wymię |
| 139 | 132 | 93 | 107 | 115 | 117 | 132 |

| PRODUKCJA Powt. 73% | | | | | |
|---------------------|------------|-----------|-----------|----------|-----------------|
| mleko kg | tłuszcz kg | tłuszcz % | białko kg | białko % | indeks prod. kg |
| 864 | 66.5 | 0.37 | 45.5 | 0.21 | 157.5 |

| WARTOŚĆ HODOWLANA | | | |
|--------------------|---------------|-----|-----|
| komórki somatyczne | przeżywalność | PPB | PPM |
| 120 | 122 | 96 | 101 |

| POKRÓJ | | Ekstremum 80 90 100 110 120 Ekstremum | | | | | |
|-----------------------------|-----|---------------------------------------|--|--|--|--|------------------|
| | | mały | | | | | duży |
| KALIBER | 112 | | | | | | |
| TYP | 129 | niepożądany | | | | | pożądany |
| NOGI | 124 | niepożądane | | | | | pożądane |
| WYMIĘ | 132 | niepożądane | | | | | pożądane |
| OGÓLNA | 126 | niepożądana | | | | | pożądana |
| Wysokość w krzyżu | 121 | niski | | | | | wysoki |
| Głębokość tułowia | 105 | plytki | | | | | głęboki |
| Szerokość klatki piersiowej | 100 | wąska | | | | | szersza |
| Ustawienie zadu | 94 | uniesiony | | | | | spadzisty |
| Szerokość zadu | 108 | wąski | | | | | szerszy |
| Nogi tylne - Bok | 93 | pionowe | | | | | podsiebne |
| Racice | 118 | długa przekątna | | | | | krótka przekątna |
| Nogi tylne - Tył | 116 | iksowate | | | | | równoległe |
| W - zawieszenie przednie | 122 | luźne | | | | | mocne |
| Y - zawieszenie tylne | 128 | niskie | | | | | wysokie |
| M - więzadło środkowe | 121 | słabe | | | | | mocne |
| I - położenie | 125 | niskie | | | | | wysokie |
| Ę - szerokość | 111 | wąskie | | | | | szerokie |
| Strzyki - ustawienie | 104 | szerokie | | | | | wąskie |
| Strzyki - długość | 103 | krótkie | | | | | długie |
| Strzyki - ustawienie tył | 109 | zewnętrzne | | | | | wewnętrzne |
| Charakter mleczny | 119 | ordynarny | | | | | szlachetny |
| Kondycja | 88 | słaba | | | | | mocna |
| Lokomocja | 120 | słaba | | | | | dobra |

| WYDAJNOŚĆ MATKI | | | | | |
|-----------------|-------------|------------|-----------|----------|------------|
| kg mleka | kg tłuszczu | % tłuszczu | kg białka | % białka | liczba dni |
| 9336 | 438 | 4.69 | 331 | 3.55 | 296 |



WYCENA GENOMOWA



WYCENA GENOMOWA

GLADIUS ET SEX

DE0123451708

Urodzony: 15.07.2019 BLF BYF CVF
GAZEBO x SUPERHERO x MISSOURI

INDEXgPF
146

INDEX IE
2546



RZG
161

Hodowca: Kaack GbR



AB
A2A2

| PODINDEKSY | | | | | | |
|-------------|------------------|-----------|------------|-----------------|---------------|-------|
| produkcyjny | pokroju ogólnego | plodności | rama ciała | siła mleczności | nogi i racice | wymię |
| 143 | 125 | 94 | 98 | 112 | 107 | 130 |

| PRODUKCJA Powt. 79% | | | | | |
|---------------------|------------|-----------|-----------|----------|-----------------|
| mleko kg | tłuszcz kg | tłuszcz % | białko kg | białko % | indeks prod. kg |
| 1307 | 69.8 | 0.19 | 51.4 | 0.10 | 172.6 |

| WARTOŚĆ HODOWLANA | | | |
|--------------------|---------------|-----|-----|
| komórki somatyczne | przeżywalność | PPB | PPM |
| 116 | 128 | 95 | 101 |

| POKRÓJ | | Ekstremum 80 90 100 110 120 Ekstremum | | | | | |
|-----------------------------|-----|---------------------------------------|--|--|--|--|------------------|
| KALIBER | 110 | mały | | | | | duży |
| TYP | 126 | niepożądany | | | | | pożądany |
| NOGI | 117 | niepożądane | | | | | pożądane |
| WYMIĘ | 130 | niepożądane | | | | | pożądane |
| OGÓLNA | 125 | niepożądana | | | | | pożądana |
| Wysokość w krzyżu | 108 | niski | | | | | wysoki |
| Głębokość tułowia | 99 | plytki | | | | | głęboki |
| Szerokość klatki piersiowej | 104 | wąska | | | | | szeroka |
| Ustawienie zadu | 88 | uniesiony | | | | | spadzisty |
| Szerokość zadu | 104 | wąski | | | | | szeroki |
| Nogi tylne - Bok | 86 | pionowe | | | | | podsiebne |
| Racice | 109 | długa przekątna | | | | | krótka przekątna |
| Nogi tylne - Tył | 111 | iksowate | | | | | równoległe |
| W - zawieszenie przednie | 126 | luźne | | | | | mocne |
| Y - zawieszenie tylne | 124 | niskie | | | | | wysokie |
| M - więzadło środkowe | 108 | slabe | | | | | mocne |
| I - położenie | 119 | niskie | | | | | wysokie |
| Ę - szerokość | 120 | wąskie | | | | | szerokie |
| Strzyki - ustawienie | 118 | szerokie | | | | | wąskie |
| Strzyki - długość | 96 | krótkie | | | | | długie |
| Strzyki - ustawienie tył | 119 | zewnątrzne | | | | | wewnętrzne |
| Charakter mleczny | 116 | ordynarny | | | | | szlachetny |
| Kondycja | 99 | slaba | | | | | mocna |
| Lokomocja | 117 | slaba | | | | | dobra |

| WYDAJNOŚĆ MATKI | | | | |
|-----------------|-------------|------------|-----------|----------|
| kg mleka | kg tłuszczu | % tłuszczu | kg białka | % białka |
| 11839 | 471 | 3.98 | 417 | 3.52 |

GROLLUS ET

DE1262556309

Urodzony: 31.10.2019 CVF BLF BYF
GIGABYTE x GUARANTEE x ALTASPRING

INDEXgPF
146

INDEX IE
2750



RZG
158
TPI
2669

Hodowca: Agrargenossenschaft, Karstädt



AB
A2A2

| PODINDEKSY | | | | | | |
|-------------|------------------|-----------|------------|-----------------|---------------|-------|
| produkcyjny | pokroju ogólnego | plodności | rama ciała | siła mleczności | nogi i racice | wymię |
| 134 | 122 | 104 | 97 | 103 | 102 | 131 |

| PRODUKCJA Powt. 79% | | | | | |
|---------------------|------------|-----------|-----------|----------|-----------------|
| mleko kg | tłuszcz kg | tłuszcz % | białko kg | białko % | indeks prod. kg |
| 796 | 60.1 | 0.33 | 40.3 | 0.17 | 140.7 |

| WARTOŚĆ HODOWLANA | | | |
|--------------------|---------------|-----|-----|
| komórki somatyczne | przeżywalność | PPB | PPM |
| 133 | 137 | 104 | 111 |

| POKRÓJ | | Ekstremum 80 90 100 110 120 Ekstremum | | | | | |
|-----------------------------|-----|---------------------------------------|--|--|--|--|------------------|
| KALIBER | 105 | mały | | | | | duży |
| TYP | 116 | niepożądany | | | | | pożądany |
| NOGI | 111 | niepożądane | | | | | pożądane |
| WYMIĘ | 134 | niepożądane | | | | | pożądane |
| OGÓLNA | 110 | niepożądana | | | | | pożądana |
| Wysokość w krzyżu | 104 | niski | | | | | wysoki |
| Głębokość tułowia | 90 | plytki | | | | | głęboki |
| Szerokość klatki piersiowej | 89 | wąska | | | | | szeroka |
| Ustawienie zadu | 95 | uniesiony | | | | | spadzisty |
| Szerokość zadu | 104 | wąski | | | | | szeroki |
| Nogi tylne - Bok | 106 | pionowe | | | | | podsiebne |
| Racice | 99 | długa przekątna | | | | | krótka przekątna |
| Nogi tylne - Tył | 101 | iksowate | | | | | równoległe |
| W - zawieszenie przednie | 125 | luźne | | | | | mocne |
| Y - zawieszenie tylne | 135 | niskie | | | | | wysokie |
| M - więzadło środkowe | 106 | slabe | | | | | mocne |
| I - położenie | 125 | niskie | | | | | wysokie |
| Ę - szerokość | 106 | wąskie | | | | | szerokie |
| Strzyki - ustawienie | 104 | szerokie | | | | | wąskie |
| Strzyki - długość | 101 | krótkie | | | | | długie |
| Strzyki - ustawienie tył | 106 | zewnątrzne | | | | | wewnętrzne |
| Charakter mleczny | 112 | ordynarny | | | | | szlachetny |
| Kondycja | 89 | slaba | | | | | mocna |
| Lokomocja | 114 | slaba | | | | | dobra |

| WYDAJNOŚĆ MATKI | | | | |
|-----------------|-------------|------------|-----------|----------|
| kg mleka | kg tłuszczu | % tłuszczu | kg białka | % białka |
| 12573 | 4.02 | 505 | 3.41 | 429 |

CALVADOS ET

DE0362351658

Urodzony: 10.03.2020 BYF CVF BLF

CROWN x GYMNAST x BOSS

INDEXgPF

146

INDEX IE

2582



RZG
156

Hodowca: Uwe Reinermann, Gehrde



CORNETTO ET

DE0361907418

Urodzony: 20.05.2020 BLF BYF CVF

CHILTON x FABULOUS x MODESTY

INDEXgPF

145

NOWOŚĆ



RZG
156

Hodowca: Canadisches Herdbuch, Canada



PODINDEKSY

| produkcyjny | pokroju ogólnego | plodności | rama ciała | siła mleczności | nogi i racice | wymię |
|-------------|------------------|------------|------------|-----------------|---------------|------------|
| 137 | 126 | 104 | 105 | 110 | 112 | 128 |

PRODUKCJA Powt. 77%

| mleko kg | tłuszcz kg | tłuszcz % | białko kg | białko % | indeks prod. kg |
|-------------|-------------|-------------|-------------|-------------|-----------------|
| 1074 | 69.4 | 0.30 | 41.6 | 0.08 | 152.6 |

WARTOŚĆ HODOWLANA

| komórki somatyczne | przeżywalność | PPB | PPM |
|--------------------|---------------|-----------|------------|
| 125 | 125 | 92 | 118 |

POKRÓJ

| | | Ekstremum | 80 | 90 | 100 | 110 | 120 | Ekstremum |
|-----------------------------|------------|-----------------|----|----|-----|-----|-----|------------------|
| KALIBER | 107 | mały | | | | | | duży |
| TYP | 122 | niepożądany | | | | | | pożądany |
| NOGI | 123 | niepożądane | | | | | | pożądane |
| WYMIĘ | 128 | niepożądane | | | | | | pożądane |
| OGÓLNA | 118 | niepożądana | | | | | | pożądana |
| Wysokość w krzyżu | 112 | niski | | | | | | wysoki |
| Głębokość tułowia | 98 | plytki | | | | | | głęboki |
| Szerokość klatki piersiowej | 104 | wąska | | | | | | szeroka |
| Ustawienie zadu | 93 | uniesiony | | | | | | spadzisty |
| Szerokość zadu | 111 | wąski | | | | | | szeroki |
| Nogi tylne - Bok | 98 | pionowe | | | | | | podsiebne |
| Racice | 110 | długa przekątna | | | | | | krótka przekątna |
| Nogi tylne - Tył | 114 | iksowate | | | | | | równoległe |
| W - zawieszenie przednie | 118 | luźne | | | | | | mocne |
| Y - zawieszenie tylne | 127 | niskie | | | | | | wysokie |
| M - więzadło środkowe | 114 | słabe | | | | | | mocne |
| I - położenie | 121 | niskie | | | | | | wysokie |
| Ę - szerokość | 112 | wąskie | | | | | | szerokie |
| Strzyki - ustawienie | 108 | szerokie | | | | | | wąskie |
| Strzyki - długość | 102 | krótkie | | | | | | długie |
| Strzyki - ustawienie tył | 107 | zewnątrzne | | | | | | wewnętrzne |
| Charakter mleczny | 112 | ordynarny | | | | | | szlachetny |
| Kondycja | 93 | słaba | | | | | | mocna |
| Lokomocja | 124 | słaba | | | | | | dobra |

WYDAJNOŚĆ MATKI

| kg mleka | kg tłuszczu | % tłuszczu | kg białka | % białka |
|----------|-------------|------------|-----------|----------|
| - | - | - | - | - |

PODINDEKSY

| produkcyjny | pokroju ogólnego | plodności | rama ciała | siła mleczności | nogi i racice | wymię |
|-------------|------------------|------------|------------|-----------------|---------------|------------|
| 131 | 123 | 115 | 95 | 98 | 116 | 125 |

PRODUKCJA Powt. 78%

| mleko kg | tłuszcz kg | tłuszcz % | białko kg | białko % | indeks prod. kg |
|------------|-------------|-------------|-------------|-------------|-----------------|
| 843 | 50.7 | 0.19 | 37.8 | 0.12 | 126.3 |

WARTOŚĆ HODOWLANA

| komórki somatyczne | przeżywalność | PPB | PPM |
|--------------------|---------------|------------|------------|
| 115 | 143 | 104 | 114 |

POKRÓJ

| | | Ekstremum | 80 | 90 | 100 | 110 | 120 | Ekstremum |
|-----------------------------|------------|-----------------|----|----|-----|-----|-----|------------------|
| KALIBER | 99 | mały | | | | | | duży |
| TYP | 110 | niepożądany | | | | | | pożądany |
| NOGI | 127 | niepożądane | | | | | | pożądane |
| WYMIĘ | 126 | niepożądane | | | | | | pożądane |
| OGÓLNA | 109 | niepożądana | | | | | | pożądana |
| Wysokość w krzyżu | 97 | niski | | | | | | wysoki |
| Głębokość tułowia | 90 | plytki | | | | | | głęboki |
| Szerokość klatki piersiowej | 104 | wąska | | | | | | szeroka |
| Ustawienie zadu | 95 | uniesiony | | | | | | spadzisty |
| Szerokość zadu | 96 | wąski | | | | | | szeroki |
| Nogi tylne - Bok | 82 | pionowe | | | | | | podsiebne |
| Racice | 122 | długa przekątna | | | | | | krótka przekątna |
| Nogi tylne - Tył | 115 | iksowate | | | | | | równoległe |
| W - zawieszenie przednie | 125 | luźne | | | | | | mocne |
| Y - zawieszenie tylne | 119 | niskie | | | | | | wysokie |
| M - więzadło środkowe | 106 | słabe | | | | | | mocne |
| I - położenie | 120 | niskie | | | | | | wysokie |
| Ę - szerokość | 113 | wąskie | | | | | | szerokie |
| Strzyki - ustawienie | 102 | szerokie | | | | | | wąskie |
| Strzyki - długość | 95 | krótkie | | | | | | długie |
| Strzyki - ustawienie tył | 103 | zewnątrzne | | | | | | wewnętrzne |
| Charakter mleczny | 99 | ordynarny | | | | | | szlachetny |
| Kondycja | 106 | słaba | | | | | | mocna |
| Lokomocja | 124 | słaba | | | | | | dobra |

WYDAJNOŚĆ MATKI

| kg mleka | kg tłuszczu | % tłuszczu | kg białka | % białka |
|--------------|-------------|------------|-------------|------------|
| 11246 | 3.83 | 431 | 3.26 | 367 |



WYCENA GENOMOWA



TOPLES HZO ET

PL005432782494

Urodzony: 16.03.2020 BLF CVF BYF
TOPMODEL x WINDMILL x GOODWHONE

INDEXgPF
145

INDEX IE
2256



Hodowca: OHZ OSIEK



| PODINDEKSY | | | | | | |
|-------------|------------------|-----------|------------|-----------------|---------------|-------|
| produkcyjny | pokroju ogólnego | plodności | rama ciała | siła mleczności | nogi i racice | wymię |
| 133 | 129 | 107 | 114 | 108 | 112 | 131 |

| PRODUKCJA Powt. 74% | | | | | |
|---------------------|------------|-----------|-----------|----------|-----------------|
| mleko kg | tłuszcz kg | tłuszcz % | białko kg | białko % | indeks prod. kg |
| 706 | 57.6 | 0.35 | 39.6 | 0.20 | 136.8 |

| WARTOŚĆ HODOWLANA | | | |
|--------------------|---------------|-----|-----|
| komórki somatyczne | przeżywalność | PPB | PPM |
| 122 | 128 | 99 | 102 |

| POKRÓJ | | Ekstremum 80 90 100 110 120 Ekstremum | | | | | |
|-----------------------------|-----|---------------------------------------|--|--|--|--|------------------|
| KALIBER | 111 | mały | | | | | duży |
| TYP | 123 | niepożądany | | | | | pożądany |
| NOGI | 113 | niepożądane | | | | | pożądane |
| WYMIĘ | 132 | niepożądane | | | | | pożądane |
| OGÓLNA | 120 | niepożądana | | | | | pożądana |
| Wysokość w krzyżu | 117 | niski | | | | | wysoki |
| Głębokość tułowia | 101 | plytki | | | | | głęboki |
| Szerokość klatki piersiowej | 109 | wąska | | | | | szeroka |
| Ustawienie zadu | 100 | uniesiony | | | | | spadzisty |
| Szerokość zadu | 114 | wąski | | | | | szeroki |
| Nogi tylne - Bok | 101 | pionowe | | | | | podsiebne |
| Racice | 112 | długa przekątna | | | | | krótka przekątna |
| Nogi tylne - Tył | 108 | ikswate | | | | | równoległe |
| W - zawieszenie przednie | 131 | luźne | | | | | mocne |
| Y - zawieszenie tylne | 117 | niskie | | | | | wysokie |
| M - więzadło środkowe | 108 | słabe | | | | | mocne |
| I - położenie | 126 | niskie | | | | | wysokie |
| Ę - szerokość | 111 | wąskie | | | | | szerokie |
| Strzyki - ustawienie | 116 | szerokie | | | | | wąskie |
| Strzyki - długość | 108 | krótkie | | | | | długie |
| Strzyki - ustawienie tył | 107 | zewnątrzne | | | | | wewnętrzne |
| Charakter mleczny | 104 | ordynarny | | | | | szlachetny |
| Kondycja | 109 | słaba | | | | | mocna |
| Lokomocja | 115 | słaba | | | | | dobra |

| WYDAJNOŚĆ MATKI | | | | |
|-----------------|-------------|------------|-----------|----------|
| kg mleka | kg tłuszczu | % tłuszczu | kg białka | % białka |
| 8066 | 386 | 4.79 | 287 | 3.56 |

GARICO ET SEX

DE1504507293

Urodzony: 30.04.2019 CVF BLF BYF
GARIDO x BURANO x LENO

INDEXgPF
145

INDEX IE
2358

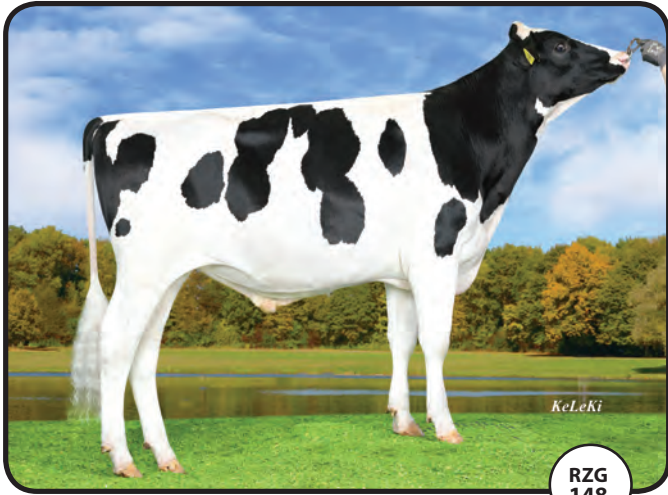

Hodowca: Seydaland Rinderzucht



| PODINDEKSY | | | | | | |
|-------------|------------------|-----------|------------|-----------------|---------------|-------|
| produkcyjny | pokroju ogólnego | plodności | rama ciała | siła mleczności | nogi i racice | wymię |
| 139 | 127 | 103 | 114 | 117 | 115 | 124 |

| PRODUKCJA Powt. 78% | | | | | |
|---------------------|------------|-----------|-----------|----------|-----------------|
| mleko kg | tłuszcz kg | tłuszcz % | białko kg | białko % | indeks prod. kg |
| 1554 | 52.8 | -0.11 | 50.4 | 0.00 | 153.6 |

| WARTOŚĆ HODOWLANA | | | |
|--------------------|---------------|-----|-----|
| komórki somatyczne | przeżywalność | PPB | PPM |
| 120 | 116 | 112 | 114 |

| POKRÓJ | | Ekstremum 80 90 100 110 120 Ekstremum | | | | | |
|-----------------------------|-----|---------------------------------------|--|--|--|--|------------------|
| KALIBER | 112 | mały | | | | | duży |
| TYP | 123 | niepożądany | | | | | pożądany |
| NOGI | 119 | niepożądane | | | | | pożądane |
| WYMIĘ | 124 | niepożądane | | | | | pożądane |
| OGÓLNA | 122 | niepożądana | | | | | pożądana |
| Wysokość w krzyżu | 122 | niski | | | | | wysoki |
| Głębokość tułowia | 109 | plytki | | | | | głęboki |
| Szerokość klatki piersiowej | 109 | wąska | | | | | szeroka |
| Ustawienie zadu | 95 | uniesiony | | | | | spadzisty |
| Szerokość zadu | 118 | wąski | | | | | szeroki |
| Nogi tylne - Bok | 92 | pionowe | | | | | podsiebne |
| Racice | 114 | długa przekątna | | | | | krótka przekątna |
| Nogi tylne - Tył | 118 | ikswate | | | | | równoległe |
| W - zawieszenie przednie | 119 | luźne | | | | | mocne |
| Y - zawieszenie tylne | 123 | niskie | | | | | wysokie |
| M - więzadło środkowe | 108 | słabe | | | | | mocne |
| I - położenie | 117 | niskie | | | | | wysokie |
| Ę - szerokość | 117 | wąskie | | | | | szerokie |
| Strzyki - ustawienie | 105 | szerokie | | | | | wąskie |
| Strzyki - długość | 108 | krótkie | | | | | długie |
| Strzyki - ustawienie tył | 99 | zewnątrzne | | | | | wewnętrzne |
| Charakter mleczny | 116 | ordynarny | | | | | szlachetny |
| Kondycja | 98 | słaba | | | | | mocna |
| Lokomocja | 119 | słaba | | | | | dobra |

| WYDAJNOŚĆ MATKI | | | | |
|-----------------|-------------|------------|-----------|----------|
| kg mleka | kg tłuszczu | % tłuszczu | kg białka | % białka |
| 14209 | 504 | 3.55 | 476 | 3.35 |

SKELTON ET **SEX**

DE0361395654

Urodzony: 09.05.2019 CVF BLF BYF

STARELLO x GYMNAST x BALISTO

INDEXgPF

145

INDEX IE

2128



RZG
148

Hodowca: Rust GbR, Stolzenau



PODINDEKSY

| produkcyjny | pokroju ogólnego | plodności | rama ciała | siła mleczności | nogi i racice | wymię |
|-------------|------------------|------------|------------|-----------------|---------------|------------|
| 135 | 131 | 102 | 119 | 108 | 122 | 126 |

PRODUKCJA Powt. 79%

| mleko kg | tłuszcz kg | tłuszcz % | białko kg | białko % | indeks prod. kg |
|-------------|-------------|-------------|-------------|-------------|-----------------|
| 1023 | 50.7 | 0.10 | 45.5 | 0.14 | 141.7 |

WARTOŚĆ HODOWLANA

| komórki somatyczne | przeżywalność | PPB | PPM |
|--------------------|---------------|------------|------------|
| 119 | 121 | 103 | 113 |

POKRÓJ

| | | Ekstremum | 80 | 90 | 100 | 110 | 120 | Ekstremum |
|-----------------------------|------------|-----------------|----|----|-----|-----|-----|------------------|
| KALIBER | 112 | mały | | | | | | duży |
| TYP | 121 | niepożądany | | | | | | pożądany |
| NOGI | 129 | niepożądane | | | | | | pożądane |
| WYMIĘ | 125 | niepożądane | | | | | | pożądane |
| OGÓLNA | 118 | niepożądana | | | | | | pożądana |
| Wysokość w krzyżu | 119 | niski | | | | | | wysoki |
| Głębokość tułowia | 96 | plytki | | | | | | głęboki |
| Szerokość klatki piersiowej | 107 | wąska | | | | | | szeroka |
| Ustawienie zadu | 103 | uniesiony | | | | | | spadzisty |
| Szerokość zadu | 124 | wąski | | | | | | szeroki |
| Nogi tylne - Bok | 91 | pionowe | | | | | | podsiebne |
| Racice | 119 | długa przekątna | | | | | | krótka przekątna |
| Nogi tylne - Tył | 127 | ikswate | | | | | | równoległe |
| W - zawieszenie przednie | 119 | luźne | | | | | | mocne |
| Y - zawieszenie tylne | 119 | niskie | | | | | | wysokie |
| M - więzadło środkowe | 110 | słabe | | | | | | mocne |
| I - położenie | 122 | niskie | | | | | | wysokie |
| Ę - szerokość | 110 | wąskie | | | | | | szerokie |
| Strzyki - ustawienie | 111 | szerokie | | | | | | wąskie |
| Strzyki - długość | 108 | krótkie | | | | | | długie |
| Strzyki - ustawienie tył | 109 | zewnątrzne | | | | | | wewnętrzne |
| Charakter mleczny | 107 | ordynarny | | | | | | szlachetny |
| Kondycja | 103 | słaba | | | | | | mocna |
| Lokomocja | 130 | słaba | | | | | | dobra |

WYDAJNOŚĆ MATKI

| kg mleka | kg tłuszczu | % tłuszczu | kg białka | % białka |
|--------------|-------------|-------------|------------|-------------|
| 10205 | 470 | 4.61 | 403 | 3.95 |

AKIO RDC ET

DE1504715429

Urodzony: 17.01.2021 BLF BYF CVF RDC

ATOP-RED x HAWAI x MODESTY

INDEXgPF

145

NOWOŚĆ



RZG
159

Hodowca: USA/Herdbuch



PODINDEKSY

| produkcyjny | pokroju ogólnego | plodności | rama ciała | siła mleczności | nogi i racice | wymię |
|-------------|------------------|------------|------------|-----------------|---------------|------------|
| 131 | 123 | 113 | 102 | 103 | 109 | 127 |

PRODUKCJA Powt. 73%

| mleko kg | tłuszcz kg | tłuszcz % | białko kg | białko % | indeks prod. kg |
|-------------|-------------|-------------|-------------|-------------|-----------------|
| 1066 | 54.0 | 0.12 | 37.0 | 0.03 | 128.0 |

WARTOŚĆ HODOWLANA

| komórki somatyczne | przeżywalność | PPB | PPM |
|--------------------|---------------|------------|------------|
| 125 | 137 | 105 | 116 |

POKRÓJ

| | | Ekstremum | 80 | 90 | 100 | 110 | 120 | Ekstremum |
|-----------------------------|------------|-----------------|----|----|-----|-----|-----|------------------|
| KALIBER | 110 | mały | | | | | | duży |
| TYP | 106 | niepożądany | | | | | | pożądany |
| NOGI | 120 | niepożądane | | | | | | pożądane |
| WYMIĘ | 127 | niepożądane | | | | | | pożądane |
| OGÓLNA | 114 | niepożądana | | | | | | pożądana |
| Wysokość w krzyżu | 113 | niski | | | | | | wysoki |
| Głębokość tułowia | 93 | plytki | | | | | | głęboki |
| Szerokość klatki piersiowej | 96 | wąska | | | | | | szeroka |
| Ustawienie zadu | 103 | uniesiony | | | | | | spadzisty |
| Szerokość zadu | 88 | wąski | | | | | | szeroki |
| Nogi tylne - Bok | 94 | pionowe | | | | | | podsiebne |
| Racice | 115 | długa przekątna | | | | | | krótka przekątna |
| Nogi tylne - Tył | 102 | ikswate | | | | | | równoległe |
| W - zawieszenie przednie | 119 | luźne | | | | | | mocne |
| Y - zawieszenie tylne | 122 | niskie | | | | | | wysokie |
| M - więzadło środkowe | 105 | słabe | | | | | | mocne |
| I - położenie | 126 | niskie | | | | | | wysokie |
| Ę - szerokość | 110 | wąskie | | | | | | szerokie |
| Strzyki - ustawienie | 106 | szerokie | | | | | | wąskie |
| Strzyki - długość | 94 | krótkie | | | | | | długie |
| Strzyki - ustawienie tył | 110 | zewnątrzne | | | | | | wewnętrzne |
| Charakter mleczny | 106 | ordynarny | | | | | | szlachetny |
| Kondycja | 103 | słaba | | | | | | mocna |
| Lokomocja | 117 | słaba | | | | | | dobra |

WYDAJNOŚĆ MATKI

| kg mleka | kg tłuszczu | % tłuszczu | kg białka | % białka |
|----------|-------------|------------|-----------|----------|
| - | - | - | - | - |

WYCENA GENOMOWA



KZ GILDEROY ET

PL005479270695

Urodzony: 28.07.2020 BYF CVF BLF
GARETT x CAMERON x BOARD

INDEXgPF
144

INDEX IE
2269



Hodowca: OHZ Kamieniec Żabkowicki



| PODINDEKSY | | | | | | |
|-------------|------------------|-----------|------------|-----------------|---------------|-------|
| produkcyjny | pokroju ogólnego | plodności | rama ciała | siła mleczności | nogi i racice | wymię |
| 128 | 133 | 106 | 114 | 109 | 116 | 134 |

| PRODUKCJA Powt. 73% | | | | | |
|---------------------|------------|-----------|-----------|----------|-----------------|
| mleko kg | tłuszcz kg | tłuszcz % | białko kg | białko % | indeks prod. kg |
| 1159 | 27.9 | -0.22 | 42.5 | 0.06 | 112.9 |

| WARTOŚĆ HODOWLANA | | | |
|--------------------|---------------|-----|-----|
| komórki somatyczne | przeżywalność | PPB | PPM |
| 128 | 125 | 103 | 104 |

| POKRÓJ | | Ekstremum 80 90 100 110 120 Ekstremum | | | | | |
|-----------------------------|-----|---------------------------------------|--|--|--|--|------------------|
| KALIBER | 106 | mały | | | | | duży |
| TYP | 125 | niepożądany | | | | | pożądany |
| NOGI | 126 | niepożądane | | | | | pożądane |
| WYMIĘ | 135 | niepożądane | | | | | pożądane |
| OGÓLNA | 122 | niepożądana | | | | | pożądana |
| Wysokość w krzyżu | 117 | niski | | | | | wysoki |
| Głębokość tułowia | 98 | plytki | | | | | głęboki |
| Szerokość klatki piersiowej | 106 | wąska | | | | | szeroka |
| Ustawienie zadu | 108 | uniesiony | | | | | spadzisty |
| Szerokość zadu | 100 | wąski | | | | | szeroki |
| Nogi tylne - Bok | 86 | pionowe | | | | | podsiebne |
| Racice | 118 | długa przekątna | | | | | krótka przekątna |
| Nogi tylne - Tył | 117 | ikswate | | | | | równoległe |
| W - zawieszenie przednie | 126 | luźne | | | | | mocne |
| Y - zawieszenie tylne | 129 | niskie | | | | | wysokie |
| M - więzadło środkowe | 111 | słabe | | | | | mocne |
| I - położenie | 130 | niskie | | | | | wysokie |
| Ę - szerokość | 107 | wąskie | | | | | szerokie |
| Strzyki - ustawienie | 113 | szerokie | | | | | wąskie |
| Strzyki - długość | 100 | krótkie | | | | | długie |
| Strzyki - ustawienie tył | 110 | zewnątrzne | | | | | wewnętrzne |
| Charakter mleczny | 108 | ordynarny | | | | | szlachetny |
| Kondycja | 103 | słaba | | | | | mocna |
| Lokomocja | 130 | słaba | | | | | dobra |

| WYDAJNOŚĆ MATKI | | | | |
|-----------------|-------------|------------|-----------|----------|
| kg mleka | kg tłuszczu | % tłuszczu | kg białka | % białka |
| 10832 | 365 | 3.37 | 382 | 3.53 |

GENTO ET

DE1305983721

Urodzony: 07.05.2019 BLF BYF CVF
GARIDO x SALVATORE x KINGPIN

INDEXgPF
144

INDEX IE
2167



Hodowca: ADAP



| PODINDEKSY | | | | | | |
|-------------|------------------|-----------|------------|-----------------|---------------|-------|
| produkcyjny | pokroju ogólnego | plodności | rama ciała | siła mleczności | nogi i racice | wymię |
| 131 | 126 | 120 | 110 | 103 | 108 | 130 |

| PRODUKCJA Powt. 78% | | | | | |
|---------------------|------------|-----------|-----------|----------|-----------------|
| mleko kg | tłuszcz kg | tłuszcz % | białko kg | białko % | indeks prod. kg |
| 865 | 59.6 | 0.29 | 35.0 | 0.08 | 129.6 |

| WARTOŚĆ HODOWLANA | | | |
|--------------------|---------------|-----|-----|
| komórki somatyczne | przeżywalność | PPB | PPM |
| 114 | 127 | 107 | 111 |

| POKRÓJ | | Ekstremum 80 90 100 110 120 Ekstremum | | | | | |
|-----------------------------|-----|---------------------------------------|--|--|--|--|------------------|
| KALIBER | 105 | mały | | | | | duży |
| TYP | 118 | niepożądany | | | | | pożądany |
| NOGI | 115 | niepożądane | | | | | pożądane |
| WYMIĘ | 131 | niepożądane | | | | | pożądane |
| OGÓLNA | 116 | niepożądana | | | | | pożądana |
| Wysokość w krzyżu | 115 | niski | | | | | wysoki |
| Głębokość tułowia | 94 | plytki | | | | | głęboki |
| Szerokość klatki piersiowej | 98 | wąska | | | | | szeroka |
| Ustawienie zadu | 98 | uniesiony | | | | | spadzisty |
| Szerokość zadu | 116 | wąski | | | | | szeroki |
| Nogi tylne - Bok | 92 | pionowe | | | | | podsiebne |
| Racice | 109 | długa przekątna | | | | | krótka przekątna |
| Nogi tylne - Tył | 110 | ikswate | | | | | równoległe |
| W - zawieszenie przednie | 127 | luźne | | | | | mocne |
| Y - zawieszenie tylne | 129 | niskie | | | | | wysokie |
| M - więzadło środkowe | 107 | słabe | | | | | mocne |
| I - położenie | 121 | niskie | | | | | wysokie |
| Ę - szerokość | 112 | wąskie | | | | | szerokie |
| Strzyki - ustawienie | 112 | szerokie | | | | | wąskie |
| Strzyki - długość | 109 | krótkie | | | | | długie |
| Strzyki - ustawienie tył | 103 | zewnątrzne | | | | | wewnętrzne |
| Charakter mleczny | 105 | ordynarny | | | | | szlachetny |
| Kondycja | 99 | słaba | | | | | mocna |
| Lokomocja | 115 | słaba | | | | | dobra |

| WYDAJNOŚĆ MATKI | | | | |
|-----------------|-------------|------------|-----------|----------|
| kg mleka | kg tłuszczu | % tłuszczu | kg białka | % białka |
| - | - | - | - | - |

ADAWAY ET

US3146638498

Urodzony: 02.09.2018 BLF BYF CVF

RIO x HELIX x TANGO

INDEXgPF

144

INDEX IE

2561



Hodowca: Import USA

RZG

156

TPI

2776



RIVERIO ET

DE0123750127

Urodzony: 19.09.2019 CVF BLF BYF

RAFTING x HELIX x SUPERSHOT

INDEXgPF

143

INDEX IE

1853



Hodowca: Rainer Weingang

RZG

154



| PODINDEKSY | | | | | | |
|-------------|------------------|-----------|------------|-----------------|---------------|-------|
| produkcyjny | pokroju ogólnego | plodności | rama ciała | siła mleczności | nogi i racice | wymię |
| 140 | 120 | 102 | 106 | 113 | 105 | 123 |

| PRODUKCJA Powt. 78% | | | | | |
|---------------------|------------|-----------|-----------|----------|-----------------|
| mleko kg | tłuszcz kg | tłuszcz % | białko kg | białko % | indeks prod. kg |
| 1673 | 53.6 | -0.16 | 51.3 | -0.03 | 156.2 |

| WARTOŚĆ HODOWLANA | | | |
|--------------------|---------------|-----|-----|
| komórki somatyczne | przeżywalność | PPB | PPM |
| 114 | 133 | 105 | 124 |

| POKRÓJ | | Ekstremum 80 90 100 110 120 Ekstremum | | | | | |
|-----------------------------|-----|---------------------------------------|--|--|--|--|------------------|
| KALIBER | 105 | mały | | | | | duży |
| TYP | 116 | niepożądany | | | | | pożądany |
| NOGI | 107 | niepożądane | | | | | pożądane |
| WYMIĘ | 120 | niepożądane | | | | | pożądane |
| OGÓLNA | 111 | niepożądana | | | | | pożądana |
| Wysokość w krzyżu | 113 | niski | | | | | wysoki |
| Głębokość tułowia | 108 | plytki | | | | | głęboki |
| Szerokość klatki piersiowej | 113 | wąska | | | | | szeroła |
| Ustawienie zadu | 90 | uniesiony | | | | | spadzisty |
| Szerokość zadu | 111 | wąski | | | | | szeroł |
| Nogi tylne - Bok | 92 | pionowe | | | | | podsiebne |
| Racice | 112 | długa przekątna | | | | | krótka przekątna |
| Nogi tylne - Tył | 99 | iksowate | | | | | równoległe |
| W - zawieszenie przednie | 115 | łuzne | | | | | mocne |
| Y - zawieszenie tylne | 122 | niskie | | | | | wysokie |
| M - więzadło środkowe | 108 | slabe | | | | | mocne |
| I - położenie | 116 | niskie | | | | | wysokie |
| Ę - szerokość | 112 | wąskie | | | | | szeroł |
| Strzyki - ustawienie | 106 | szeroł | | | | | wąskie |
| Strzyki - długość | 102 | krótkie | | | | | długie |
| Strzyki - ustawienie tył | 117 | zewnątrzne | | | | | wewnątrzne |
| Charakter mleczny | 109 | ordynarny | | | | | szlachetny |
| Kondycja | 104 | slaba | | | | | mocna |
| Lokomocja | 110 | slaba | | | | | dobra |

| WYDAJNOŚĆ MATKI | | | | |
|-----------------|-------------|------------|-----------|----------|
| kg mleka | kg tłuszczu | % tłuszczu | kg białka | % białka |
| - | - | - | - | - |

| PODINDEKSY | | | | | | |
|-------------|------------------|-----------|------------|-----------------|---------------|-------|
| produkcyjny | pokroju ogólnego | plodności | rama ciała | siła mleczności | nogi i racice | wymię |
| 134 | 140 | 85 | 107 | 114 | 129 | 136 |

| PRODUKCJA Powt. 78% | | | | | |
|---------------------|------------|-----------|-----------|----------|-----------------|
| mleko kg | tłuszcz kg | tłuszcz % | białko kg | białko % | indeks prod. kg |
| 960 | 52.7 | 0.16 | 42.8 | 0.14 | 138.3 |

| WARTOŚĆ HODOWLANA | | | |
|--------------------|---------------|-----|-----|
| komórki somatyczne | przeżywalność | PPB | PPM |
| 117 | 120 | 99 | 110 |

| POKRÓJ | | Ekstremum 80 90 100 110 120 Ekstremum | | | | | |
|-----------------------------|-----|---------------------------------------|--|--|--|--|------------------|
| KALIBER | 110 | mały | | | | | duży |
| TYP | 131 | niepożądany | | | | | pożądany |
| NOGI | 134 | niepożądane | | | | | pożądane |
| WYMIĘ | 136 | niepożądane | | | | | pożądane |
| OGÓLNA | 126 | niepożądana | | | | | pożądana |
| Wysokość w krzyżu | 120 | niski | | | | | wysoki |
| Głębokość tułowia | 110 | plytki | | | | | głęboki |
| Szerokość klatki piersiowej | 119 | wąska | | | | | szeroła |
| Ustawienie zadu | 83 | uniesiony | | | | | spadzisty |
| Szerokość zadu | 116 | wąski | | | | | szeroł |
| Nogi tylne - Bok | 77 | pionowe | | | | | podsiebne |
| Racice | 133 | długa przekątna | | | | | krótka przekątna |
| Nogi tylne - Tył | 131 | iksowate | | | | | równoległe |
| W - zawieszenie przednie | 131 | łuzne | | | | | mocne |
| Y - zawieszenie tylne | 127 | niskie | | | | | wysokie |
| M - więzadło środkowe | 117 | slabe | | | | | mocne |
| I - położenie | 129 | niskie | | | | | wysokie |
| Ę - szerokość | 110 | wąskie | | | | | szeroł |
| Strzyki - ustawienie | 102 | szeroł | | | | | wąskie |
| Strzyki - długość | 117 | krótkie | | | | | długie |
| Strzyki - ustawienie tył | 107 | zewnątrzne | | | | | wewnątrzne |
| Charakter mleczny | 106 | ordynarny | | | | | szlachetny |
| Kondycja | 112 | slaba | | | | | mocna |
| Lokomocja | 134 | slaba | | | | | dobra |

| WYDAJNOŚĆ MATKI | | | | |
|-----------------|-------------|------------|-----------|----------|
| kg mleka | kg tłuszczu | % tłuszczu | kg białka | % białka |
| 8751 | 339 | 3.87 | 287 | 3.28 |



WYCENA GENOMOWA



WYCENA GENOMOWA

DEBO-TOOR

PL005463067799

Urodzony: 09.12.2020 BLF CVF BYF
TOPSTONE x HOTLINE x BATTLECRY

INDEXgPF

143

INDEX IE

2462

NOWOŚĆ



RZG
149

Hodowca: OHZ Dębówka



BB
A1A2

PODINDEKSY

| produkcyjny | pokroju ogólnego | plodności | rama ciała | siła mleczności | nogi i racice | wymię |
|-------------|------------------|-----------|------------|-----------------|---------------|-------|
| 135 | 121 | 104 | 113 | 108 | 112 | 119 |

PRODUKCJA Powt. 73%

| mleko kg | tłuszcz kg | tłuszcz % | białko kg | białko % | indeks prod. kg |
|----------|------------|-----------|-----------|----------|-----------------|
| 946 | 53.7 | 0.18 | 44.4 | 0.16 | 142.5 |

WARTOŚĆ HODOWLANA

| komórki somatyczne | przeżywalność | PPB | PPM |
|--------------------|---------------|-----|-----|
| 125 | 127 | 104 | 112 |

POKRÓJ

| | | Ekstremum | 80 | 90 | 100 | 110 | 120 | Ekstremum |
|-----------------------------|-----|-----------------|----|----|-----|-----|-----|------------------|
| KALIBER | 107 | mały | | | | | | duży |
| TYP | 116 | niepożądany | | | | | | pożądany |
| NOGI | 114 | niepożądane | | | | | | pożądane |
| WYMIĘ | 122 | niepożądane | | | | | | pożądane |
| OGÓLNA | 115 | niepożądana | | | | | | pożądana |
| Wysokość w krzyżu | 115 | niski | | | | | | wysoki |
| Głębokość tułowia | 103 | plytki | | | | | | głęboki |
| Szerokość klatki piersiowej | 112 | wąska | | | | | | szeroka |
| Ustawienie zadu | 99 | uniesiony | | | | | | spadzisty |
| Szerokość zadu | 114 | wąski | | | | | | szeroki |
| Nogi tylne - Bok | 96 | pionowe | | | | | | podsiebne |
| Racice | 116 | długa przekątna | | | | | | krótka przekątna |
| Nogi tylne - Tył | 106 | iksowate | | | | | | równoległe |
| W - zawieszenie przednie | 118 | luźne | | | | | | mocne |
| Y - zawieszenie tylne | 111 | niskie | | | | | | wysokie |
| M - więzadło środkowe | 107 | słabe | | | | | | mocne |
| I - położenie | 116 | niskie | | | | | | wysokie |
| Ę - szerokość | 103 | wąskie | | | | | | szerokie |
| Strzyki - ustawienie | 104 | szerokie | | | | | | wąskie |
| Strzyki - długość | 109 | krótkie | | | | | | długie |
| Strzyki - ustawienie tył | 103 | zewnętrzne | | | | | | wewnętrzne |
| Charakter mleczny | 103 | ordynarny | | | | | | szlachetny |
| Kondycja | 105 | słaba | | | | | | mocna |
| Lokomocja | 114 | słaba | | | | | | dobra |

WYDAJNOŚĆ MATKI

| kg mleka | kg tłuszczu | % tłuszczu | kg białka | % białka |
|----------|-------------|------------|-----------|----------|
| - | - | - | - | - |

TALEA ET

DE1262553200

Urodzony: 18.04.2020 BLF CVF BYF
SIMON x BORN x APOLL

INDEXgPF

143

NOWOŚĆ



RZG
157

Hodowca: Agrarprodukte Dedelow



AB
A2A2

PODINDEKSY

| produkcyjny | pokroju ogólnego | plodności | rama ciała | siła mleczności | nogi i racice | wymię |
|-------------|------------------|-----------|------------|-----------------|---------------|-------|
| 136 | 125 | 101 | 102 | 107 | 111 | 128 |

PRODUKCJA Powt. 76%

| mleko kg | tłuszcz kg | tłuszcz % | białko kg | białko % | indeks prod. kg |
|----------|------------|-----------|-----------|----------|-----------------|
| 1231 | 57.0 | 0.08 | 44.0 | 0.05 | 145.0 |

WARTOŚĆ HODOWLANA

| komórki somatyczne | przeżywalność | PPB | PPM |
|--------------------|---------------|-----|-----|
| 122 | 123 | 98 | 114 |

POKRÓJ

| | | Ekstremum | 80 | 90 | 100 | 110 | 120 | Ekstremum |
|-----------------------------|-----|-----------------|----|----|-----|-----|-----|------------------|
| KALIBER | 108 | mały | | | | | | duży |
| TYP | 124 | niepożądany | | | | | | pożądany |
| NOGI | 122 | niepożądane | | | | | | pożądane |
| WYMIĘ | 129 | niepożądane | | | | | | pożądane |
| OGÓLNA | 119 | niepożądana | | | | | | pożądana |
| Wysokość w krzyżu | 110 | niski | | | | | | wysoki |
| Głębokość tułowia | 103 | plytki | | | | | | głęboki |
| Szerokość klatki piersiowej | 100 | wąska | | | | | | szeroka |
| Ustawienie zadu | 91 | uniesiony | | | | | | spadzisty |
| Szerokość zadu | 113 | wąski | | | | | | szeroki |
| Nogi tylne - Bok | 101 | pionowe | | | | | | podsiebne |
| Racice | 109 | długa przekątna | | | | | | krótka przekątna |
| Nogi tylne - Tył | 110 | iksowate | | | | | | równoległe |
| W - zawieszenie przednie | 120 | luźne | | | | | | mocne |
| Y - zawieszenie tylne | 131 | niskie | | | | | | wysokie |
| M - więzadło środkowe | 113 | słabe | | | | | | mocne |
| I - położenie | 117 | niskie | | | | | | wysokie |
| Ę - szerokość | 118 | wąskie | | | | | | szerokie |
| Strzyki - ustawienie | 110 | szerokie | | | | | | wąskie |
| Strzyki - długość | 102 | krótkie | | | | | | długie |
| Strzyki - ustawienie tył | 109 | zewnętrzne | | | | | | wewnętrzne |
| Charakter mleczny | 109 | ordynarny | | | | | | szlachetny |
| Kondycja | 98 | słaba | | | | | | mocna |
| Lokomocja | 124 | słaba | | | | | | dobra |

WYDAJNOŚĆ MATKI

| kg mleka | kg tłuszczu | % tłuszczu | kg białka | % białka |
|----------|-------------|------------|-----------|----------|
| - | - | - | - | - |

SEZUAN ET SEX

DE1305754993

Urodzony: 23.11.2018 BYF CVF BLF

SUPREME x BATTLECRY x ANTON

INDEXgPF

142

INDEX IE

2696



RZG
150

Hodowca: Rainer u. Chr. Mann Gbr



| PODINDEKSY | | | | | | |
|-------------|------------------|-----------|------------|-----------------|---------------|-------|
| produkcyjny | pokroju ogólnego | plodności | rama ciała | siła mleczności | nogi i racice | wymię |
| 132 | 123 | 98 | 110 | 110 | 105 | 126 |

| PRODUKCJA Powt. 79% | | | | | |
|---------------------|------------|-----------|-----------|----------|-----------------|
| mleko kg | tłuszcz kg | tłuszcz % | białko kg | białko % | indeks prod. kg |
| 597 | 55.1 | 0.37 | 38.1 | 0.23 | 131.3 |

| WARTOŚĆ HODOWLANA | | | |
|--------------------|---------------|-----|-----|
| komórki somatyczne | przeżywalność | PPB | PPM |
| 133 | 131 | 107 | 121 |

| POKRÓJ | | Ekstremum 80 90 100 110 120 Ekstremum | | | | | |
|-----------------------------|-----|---------------------------------------|--|--|--|--|------------------|
| | | mały | | | | | duży |
| KALIBER | 105 | | | | | | |
| TYP | 119 | niepożądany | | | | | pożądany |
| NOGI | 113 | niepożądane | | | | | pożądane |
| WYMIĘ | 128 | niepożądane | | | | | pożądane |
| OGÓLNA | 119 | niepożądana | | | | | pożądana |
| Wysokość w krzyżu | 109 | niski | | | | | wysoki |
| Głębokość tułowia | 107 | plytki | | | | | głęboki |
| Szerokość klatki piersiowej | 112 | wąska | | | | | szeroka |
| Ustawienie zadu | 106 | uniesiony | | | | | spadzisty |
| Szerokość zadu | 100 | wąski | | | | | szeroki |
| Nogi tylne - Bok | 85 | pionowe | | | | | podsiebne |
| Racice | 117 | długa przekątna | | | | | krótka przekątna |
| Nogi tylne - Tył | 98 | iksowate | | | | | równoległe |
| W - zawieszenie przednie | 124 | luźne | | | | | mocne |
| Y - zawieszenie tylne | 117 | niskie | | | | | wysokie |
| M - więzadło środkowe | 114 | słabe | | | | | mocne |
| I - położenie | 119 | niskie | | | | | wysokie |
| Ę - szerokość | 109 | wąskie | | | | | szerokie |
| Strzyki - ustawienie | 111 | szerokie | | | | | wąskie |
| Strzyki - długość | 106 | krótkie | | | | | długie |
| Strzyki - ustawienie tył | 113 | zewnątrzne | | | | | wewnętrzne |
| Charakter mleczny | 106 | ordynarny | | | | | szlachetny |
| Kondycja | 110 | słaba | | | | | mocna |
| Lokomocja | 113 | słaba | | | | | dobra |

| WYDAJNOŚĆ MATKI | | | | |
|-----------------|-------------|------------|-----------|----------|
| kg mleka | kg tłuszczu | % tłuszczu | kg białka | % białka |
| 14354 | 509 | 3.55 | 489 | 3.41 |

MEZZO ET SEX

DE0360914779

Urodzony: 06.02.2018 BLF CVF BYF

MR PUMA ET x POWERBALL x SNOW RF

INDEXgPF

142

INDEX IE

2266



RZG
140

Hodowca: Strasburger Landbetriebs



| PODINDEKSY | | | | | | |
|-------------|------------------|-----------|------------|-----------------|---------------|-------|
| produkcyjny | pokroju ogólnego | plodności | rama ciała | siła mleczności | nogi i racice | wymię |
| 137 | 123 | 96 | 110 | 113 | 110 | 123 |

| PRODUKCJA Powt. 79% | | | | | |
|---------------------|------------|-----------|-----------|----------|-----------------|
| mleko kg | tłuszcz kg | tłuszcz % | białko kg | białko % | indeks prod. kg |
| 1392 | 49.2 | -0.08 | 48.7 | 0.04 | 146.6 |

| WARTOŚĆ HODOWLANA | | | |
|--------------------|---------------|-----|-----|
| komórki somatyczne | przeżywalność | PPB | PPM |
| 124 | 122 | 105 | 97 |

| POKRÓJ | | Ekstremum 80 90 100 110 120 Ekstremum | | | | | |
|-----------------------------|-----|---------------------------------------|--|--|--|--|------------------|
| | | mały | | | | | duży |
| KALIBER | 107 | | | | | | |
| TYP | 121 | niepożądany | | | | | pożądany |
| NOGI | 116 | niepożądane | | | | | pożądane |
| WYMIĘ | 123 | niepożądane | | | | | pożądane |
| OGÓLNA | 116 | niepożądana | | | | | pożądana |
| Wysokość w krzyżu | 118 | niski | | | | | wysoki |
| Głębokość tułowia | 108 | plytki | | | | | głęboki |
| Szerokość klatki piersiowej | 101 | wąska | | | | | szeroka |
| Ustawienie zadu | 94 | uniesiony | | | | | spadzisty |
| Szerokość zadu | 119 | wąski | | | | | szeroki |
| Nogi tylne - Bok | 92 | pionowe | | | | | podsiebne |
| Racice | 116 | długa przekątna | | | | | krótka przekątna |
| Nogi tylne - Tył | 104 | iksowate | | | | | równoległe |
| W - zawieszenie przednie | 120 | luźne | | | | | mocne |
| Y - zawieszenie tylne | 120 | niskie | | | | | wysokie |
| M - więzadło środkowe | 112 | słabe | | | | | mocne |
| I - położenie | 116 | niskie | | | | | wysokie |
| Ę - szerokość | 109 | wąskie | | | | | szerokie |
| Strzyki - ustawienie | 106 | szerokie | | | | | wąskie |
| Strzyki - długość | 108 | krótkie | | | | | długie |
| Strzyki - ustawienie tył | 108 | zewnątrzne | | | | | wewnętrzne |
| Charakter mleczny | 115 | ordynarny | | | | | szlachetny |
| Kondycja | 92 | słaba | | | | | mocna |
| Lokomocja | 117 | słaba | | | | | dobra |

| WYDAJNOŚĆ MATKI | | | | |
|-----------------|-------------|------------|-----------|----------|
| kg mleka | kg tłuszczu | % tłuszczu | kg białka | % białka |
| 13188 | 4.1 | 541 | 3.15 | 416 |



WYCENA GENOMOWA



WYCENA GENOMOWA

KZ LOTAN ET

PL005479270688

Urodzony: 28.07.2020 BLF CVF BYF

LAVONTE x BACKSTAGE x SILVER

INDEXgPF
142

INDEX IE
2504

NOWOŚĆ



RZG
157

Hodowca: OHZ Kamieniec Żąbkowicki



BB
A1A2

| PODINDEKSY | | | | | | |
|-------------|------------------|-----------|------------|-----------------|---------------|-------|
| produkcyjny | pokroju ogólnego | plodności | rama ciała | siła mleczności | nogi i racice | wymię |
| 136 | 125 | 92 | 112 | 109 | 112 | 124 |

| PRODUKCJA Powt. 74% | | | | | |
|---------------------|------------|-----------|-----------|----------|-----------------|
| mleko kg | tłuszcz kg | tłuszcz % | białko kg | białko % | indeks prod. kg |
| 1275 | 63.5 | 0.13 | 41.9 | 0.01 | 147.3 |

| WARTOŚĆ HODOWLANA | | | |
|--------------------|---------------|-----|-----|
| komórki somatyczne | przeżywalność | PPB | PPM |
| 125 | 128 | 103 | 106 |

| POKRÓJ | | Ekstremum 80 90 100 110 120 Ekstremum | | | | | |
|-----------------------------|-----|---------------------------------------|--|--|--|--|------------------|
| KALIBER | 101 | mały | | | | | duży |
| TYP | 117 | niepożądany | | | | | pożądany |
| NOGI | 119 | niepożądane | | | | | pożądane |
| WYMIĘ | 126 | niepożądane | | | | | pożądane |
| OGÓLNA | 114 | niepożądana | | | | | pożądana |
| Wysokość w krzyżu | 108 | niski | | | | | wysoki |
| Głębokość tułowia | 102 | plytki | | | | | głęboki |
| Szerokość klatki piersiowej | 108 | wąska | | | | | szeroka |
| Ustawienie zadu | 102 | uniesiony | | | | | spadzisty |
| Szerokość zadu | 116 | wąski | | | | | szeroki |
| Nogi tylne - Bok | 94 | pionowe | | | | | podsiebne |
| Racice | 109 | długa przekątna | | | | | krótka przekątna |
| Nogi tylne - Tył | 116 | iksowate | | | | | równoległe |
| W - zawieszenie przednie | 117 | luźne | | | | | mocne |
| Y - zawieszenie tylne | 119 | niskie | | | | | wysokie |
| M - więzadło środkowe | 111 | słabe | | | | | mocne |
| I - położenie | 119 | niskie | | | | | wysokie |
| Ę - szerokość | 114 | wąskie | | | | | szerokie |
| Strzyki - ustawienie | 107 | szerokie | | | | | wąskie |
| Strzyki - długość | 108 | krótkie | | | | | długie |
| Strzyki - ustawienie tył | 105 | zewnątrzne | | | | | wewnętrzne |
| Charakter mleczny | 109 | ordynarny | | | | | szlachetny |
| Kondycja | 103 | słaba | | | | | mocna |
| Lokomocja | 119 | słaba | | | | | dobra |

| WYDAJNOŚĆ MATKI | | | | |
|-----------------|-------------|------------|-----------|----------|
| kg mleka | kg tłuszczu | % tłuszczu | kg białka | % białka |
| - | - | - | - | - |

WUNDER ET

DE1305720684

Urodzony: 28.02.2018 CVF BLF BYF

WINDMILL x ALTASPRING x CHEVROLET

INDEXgPF
142

INDEX IE
2327



RZG
145

Hodowca: J H A van den Oord



BB
A2A2

| PODINDEKSY | | | | | | |
|-------------|------------------|-----------|------------|-----------------|---------------|-------|
| produkcyjny | pokroju ogólnego | plodności | rama ciała | siła mleczności | nogi i racice | wymię |
| 131 | 121 | 112 | 102 | 106 | 112 | 122 |

| PRODUKCJA Powt. 81% | | | | | |
|---------------------|------------|-----------|-----------|----------|-----------------|
| mleko kg | tłuszcz kg | tłuszcz % | białko kg | białko % | indeks prod. kg |
| 903 | 44.1 | 0.09 | 41.6 | 0.14 | 127.3 |

| WARTOŚĆ HODOWLANA | | | |
|--------------------|---------------|-----|-----|
| komórki somatyczne | przeżywalność | PPB | PPM |
| 119 | 133 | 102 | 111 |

| POKRÓJ | | Ekstremum 80 90 100 110 120 Ekstremum | | | | | |
|-----------------------------|-----|---------------------------------------|--|--|--|--|------------------|
| KALIBER | 110 | mały | | | | | duży |
| TYP | 114 | niepożądany | | | | | pożądany |
| NOGI | 122 | niepożądane | | | | | pożądane |
| WYMIĘ | 123 | niepożądane | | | | | pożądane |
| OGÓLNA | 118 | niepożądana | | | | | pożądana |
| Wysokość w krzyżu | 110 | niski | | | | | wysoki |
| Głębokość tułowia | 95 | plytki | | | | | głęboki |
| Szerokość klatki piersiowej | 105 | wąska | | | | | szeroka |
| Ustawienie zadu | 89 | uniesiony | | | | | spadzisty |
| Szerokość zadu | 111 | wąski | | | | | szeroki |
| Nogi tylne - Bok | 99 | pionowe | | | | | podsiebne |
| Racice | 114 | długa przekątna | | | | | krótka przekątna |
| Nogi tylne - Tył | 108 | iksowate | | | | | równoległe |
| W - zawieszenie przednie | 119 | luźne | | | | | mocne |
| Y - zawieszenie tylne | 106 | niskie | | | | | wysokie |
| M - więzadło środkowe | 108 | słabe | | | | | mocne |
| I - położenie | 119 | niskie | | | | | wysokie |
| Ę - szerokość | 110 | wąskie | | | | | szerokie |
| Strzyki - ustawienie | 119 | szerokie | | | | | wąskie |
| Strzyki - długość | 95 | krótkie | | | | | długie |
| Strzyki - ustawienie tył | 117 | zewnątrzne | | | | | wewnętrzne |
| Charakter mleczny | 107 | ordynarny | | | | | szlachetny |
| Kondycja | 103 | słaba | | | | | mocna |
| Lokomocja | 124 | słaba | | | | | dobra |

| WYDAJNOŚĆ MATKI | | | | |
|-----------------|-------------|------------|-----------|----------|
| kg mleka | kg tłuszczu | % tłuszczu | kg białka | % białka |
| - | - | - | - | - |

KR FLAMEL

PL005485751874

Urodzony: 10.02.2020 BLF BYF CVF
FIREBIRD x ADAGIO x SILVER

INDEXgPF

141

INDEX IE

1880



Hodowca: KR Kietrz



| PODINDEKSY | | | | | | |
|-------------|------------------|------------|------------|-----------------|---------------|------------|
| produkcyjny | pokroju ogólnego | plodności | rama ciała | siła mleczności | nogi i racice | wymię |
| 132 | 127 | 106 | 134 | 124 | 105 | 124 |

| PRODUKCJA Powt. 73% | | | | | |
|---------------------|-------------|-------------|-------------|-------------|-----------------|
| mleko kg | tłuszcz kg | tłuszcz % | białko kg | białko % | indeks prod. kg |
| 859 | 56.9 | 0.26 | 37.9 | 0.12 | 132.7 |

| WARTOŚĆ HODOWLANA | | | |
|--------------------|---------------|-----------|------------|
| komórki somatyczne | przeżywalność | PPB | PPM |
| 118 | 116 | 84 | 117 |

| POKRÓJ | | Ekstremum 80 90 100 110 120 Ekstremum | | | | | |
|-----------------------------|------------|---------------------------------------|--|--|--|--|------------------|
| | | mały | | | | | duży |
| KALIBER | 119 | | | | | | |
| TYP | 128 | niepożądany | | | | | pożądany |
| NOGI | 103 | niepożądane | | | | | pożądane |
| WYMIĘ | 121 | niepożądane | | | | | pożądane |
| OGÓLNA | 125 | niepożądana | | | | | pożądana |
| Wysokość w krzyżu | 130 | niski | | | | | wysoki |
| Głębokość tułowia | 117 | plytki | | | | | głęboki |
| Szerokość klatki piersiowej | 118 | wąska | | | | | szeroka |
| Ustawienie zadu | 114 | uniesiony | | | | | spadzisty |
| Szerokość zadu | 125 | wąski | | | | | szeroki |
| Nogi tylne - Bok | 106 | pionowe | | | | | podsiebne |
| Racice | 107 | długa przekątna | | | | | krótka przekątna |
| Nogi tylne - Tył | 98 | iksowate | | | | | równoległe |
| W - zawieszenie przednie | 114 | luźne | | | | | mocne |
| Y - zawieszenie tylne | 120 | niskie | | | | | wysokie |
| M - więzadło środkowe | 110 | słabe | | | | | mocne |
| I - położenie | 118 | niskie | | | | | wysokie |
| Ę - szerokość | 118 | wąskie | | | | | szerokie |
| Strzyki - ustawienie | 113 | szerokie | | | | | wąskie |
| Strzyki - długość | 104 | krótkie | | | | | długie |
| Strzyki - ustawienie tył | 107 | zewnątrzne | | | | | wewnętrzne |
| Charakter mleczny | 119 | ordynarny | | | | | szlachetny |
| Kondycja | 103 | słaba | | | | | mocna |
| Lokomocja | 100 | słaba | | | | | dobra |

| WYDAJNOŚĆ MATKI | | | | |
|-----------------|-------------|------------|-----------|----------|
| kg mleka | kg tłuszczu | % tłuszczu | kg białka | % białka |
| - | - | - | - | - |

YOUNGSTER ET

DE0360574938

Urodzony: 12.02.2018 CVF BLF BYF
YOYO x AFTERBURNER x BALISTO

INDEXgPF

141

INDEX IE

2179



Hodowca: Pieper GbR



| PODINDEKSY | | | | | | |
|-------------|------------------|------------|------------|-----------------|---------------|------------|
| produkcyjny | pokroju ogólnego | plodności | rama ciała | siła mleczności | nogi i racice | wymię |
| 134 | 116 | 117 | 106 | 104 | 101 | 120 |

| PRODUKCJA Powt. 79% | | | | | |
|---------------------|-------------|-------------|-------------|-------------|-----------------|
| mleko kg | tłuszcz kg | tłuszcz % | białko kg | białko % | indeks prod. kg |
| 633 | 57.5 | 0.38 | 41.0 | 0.25 | 139.5 |

| WARTOŚĆ HODOWLANA | | | |
|--------------------|---------------|-----------|------------|
| komórki somatyczne | przeżywalność | PPB | PPM |
| 118 | 121 | 98 | 104 |

| POKRÓJ | | Ekstremum 80 90 100 110 120 Ekstremum | | | | | |
|-----------------------------|------------|---------------------------------------|--|--|--|--|------------------|
| | | mały | | | | | duży |
| KALIBER | 107 | | | | | | |
| TYP | 111 | niepożądany | | | | | pożądany |
| NOGI | 107 | niepożądane | | | | | pożądane |
| WYMIĘ | 123 | niepożądane | | | | | pożądane |
| OGÓLNA | 112 | niepożądana | | | | | pożądana |
| Wysokość w krzyżu | 107 | niski | | | | | wysoki |
| Głębokość tułowia | 97 | plytki | | | | | głęboki |
| Szerokość klatki piersiowej | 100 | wąska | | | | | szeroka |
| Ustawienie zadu | 104 | uniesiony | | | | | spadzisty |
| Szerokość zadu | 103 | wąski | | | | | szeroki |
| Nogi tylne - Bok | 90 | pionowe | | | | | podsiebne |
| Racice | 108 | długa przekątna | | | | | krótka przekątna |
| Nogi tylne - Tył | 97 | iksowate | | | | | równoległe |
| W - zawieszenie przednie | 120 | luźne | | | | | mocne |
| Y - zawieszenie tylne | 116 | niskie | | | | | wysokie |
| M - więzadło środkowe | 105 | słabe | | | | | mocne |
| I - położenie | 117 | niskie | | | | | wysokie |
| Ę - szerokość | 110 | wąskie | | | | | szerokie |
| Strzyki - ustawienie | 101 | szerokie | | | | | wąskie |
| Strzyki - długość | 94 | krótkie | | | | | długie |
| Strzyki - ustawienie tył | 99 | zewnątrzne | | | | | wewnętrzne |
| Charakter mleczny | 106 | ordynarny | | | | | szlachetny |
| Kondycja | 100 | słaba | | | | | mocna |
| Lokomocja | 110 | słaba | | | | | dobra |

| WYDAJNOŚĆ MATKI | | | | |
|-----------------|-------------|-------------|------------|-------------|
| kg mleka | kg tłuszczu | % tłuszczu | kg białka | % białka |
| 9779 | 421 | 4.31 | 360 | 3.68 |



WYCENA GENOMOWA

RZG
149



HITCHCOCK ET

DE 0360592436

Urodzony: 07.07.2018 BLF BYF CVF
HARTLEY x BARCLEY x GIANT

INDEXgPF
141

INDEX IE
1997



RZG
136

Hodowca: Plesse Milch GmbH & Co



AB
A2A2

| PODINDEKSY | | | | | | |
|-------------|------------------|-----------|------------|-----------------|---------------|-------|
| produkcyjny | pokroju ogólnego | plodności | rama ciała | siła mleczności | nogi i racice | wymię |
| 129 | 130 | 107 | 107 | 115 | 104 | 137 |

| PRODUKCJA | | | | | | Powt. 79% |
|-----------|------------|-----------|-----------|----------|-----------------|-----------|
| mleko kg | tłuszcz kg | tłuszcz % | białko kg | białko % | indeks prod. kg | |
| 721 | 38.8 | 0.11 | 40.5 | 0.21 | 119.8 | |

| WARTOŚĆ HODOWLANA | | | |
|--------------------|---------------|-----|-----|
| komórki somatyczne | przeżywalność | PPB | PPM |
| 122 | 119 | 109 | 103 |

| POKRÓJ | | Ekstremum 80 90 100 110 120 Ekstremum | | | | | |
|-----------------------------|-----|---------------------------------------|--|--|--|--|------------------|
| KALIBER | 106 | mały | | | | | duży |
| TYP | 129 | niepożądany | | | | | pożądany |
| NOGI | 120 | niepożądane | | | | | pożądane |
| WYMIĘ | 135 | niepożądane | | | | | pożądane |
| OGÓLNA | 127 | niepożądana | | | | | pożądana |
| Wysokość w krzyżu | 117 | niski | | | | | wysoki |
| Głębokość tułowia | 112 | plytki | | | | | głęboki |
| Szerokość klatki piersiowej | 115 | wąska | | | | | szersza |
| Ustawienie zadu | 94 | uniesiony | | | | | spadzisty |
| Szerokość zadu | 102 | wąski | | | | | szerszy |
| Nogi tylne - Bok | 86 | pionowe | | | | | podsiebne |
| Racice | 108 | długa przekątna | | | | | krótka przekątna |
| Nogi tylne - Tył | 107 | ikswate | | | | | równoległe |
| W - zawieszenie przednie | 132 | luźne | | | | | mocne |
| Y - zawieszenie tylne | 126 | niskie | | | | | wysokie |
| M - więzadło środkowe | 117 | słabe | | | | | mocne |
| I - położenie | 126 | niskie | | | | | wysokie |
| Ę - szerokość | 114 | wąskie | | | | | szersze |
| Strzyki - ustawienie | 115 | szersze | | | | | wąskie |
| Strzyki - długość | 105 | krótkie | | | | | długie |
| Strzyki - ustawienie tył | 123 | zewnątrzne | | | | | wewnętrzne |
| Charakter mleczny | 110 | ordynarny | | | | | szlachetny |
| Kondycja | 108 | słaba | | | | | mocna |
| Lokomocja | 122 | słaba | | | | | dobra |

| WYDAJNOŚĆ MATKI | | | | |
|-----------------|-------------|------------|-----------|----------|
| kg mleka | kg tłuszczu | % tłuszczu | kg białka | % białka |
| 13031 | 556 | 4.27 | 437 | 3.35 |

KZ KERAV ET

PL005516975712

Urodzony: 26.02.2019 CVF BYF BLF
KEITH x ALTAHOTROD x GENOMICS

INDEXgPF
140

INDEX IE
1729



Hodowca: OHZ Kamieniec Żąbkowicki



AB
A1A2

| PODINDEKSY | | | | | | |
|-------------|------------------|-----------|------------|-----------------|---------------|-------|
| produkcyjny | pokroju ogólnego | plodności | rama ciała | siła mleczności | nogi i racice | wymię |
| 137 | 123 | 107 | 111 | 107 | 111 | 122 |

| PRODUKCJA | | | | | | Powt. 75% |
|-----------|------------|-----------|-----------|----------|-----------------|-----------|
| mleko kg | tłuszcz kg | tłuszcz % | białko kg | białko % | indeks prod. kg | |
| 1225 | 59.6 | 0.11 | 45.5 | 0.07 | 150.6 | |

| WARTOŚĆ HODOWLANA | | | |
|--------------------|---------------|-----|-----|
| komórki somatyczne | przeżywalność | PPB | PPM |
| 103 | 116 | 96 | 106 |

| POKRÓJ | | Ekstremum 80 90 100 110 120 Ekstremum | | | | | |
|-----------------------------|-----|---------------------------------------|--|--|--|--|------------------|
| KALIBER | 108 | mały | | | | | duży |
| TYP | 119 | niepożądany | | | | | pożądany |
| NOGI | 114 | niepożądane | | | | | pożądane |
| WYMIĘ | 120 | niepożądane | | | | | pożądane |
| OGÓLNA | 117 | niepożądana | | | | | pożądana |
| Wysokość w krzyżu | 114 | niski | | | | | wysoki |
| Głębokość tułowia | 94 | plytki | | | | | głęboki |
| Szerokość klatki piersiowej | 95 | wąska | | | | | szersza |
| Ustawienie zadu | 108 | uniesiony | | | | | spadzisty |
| Szerokość zadu | 104 | wąski | | | | | szerszy |
| Nogi tylne - Bok | 92 | pionowe | | | | | podsiebne |
| Racice | 115 | długa przekątna | | | | | krótka przekątna |
| Nogi tylne - Tył | 109 | ikswate | | | | | równoległe |
| W - zawieszenie przednie | 117 | luźne | | | | | mocne |
| Y - zawieszenie tylne | 121 | niskie | | | | | wysokie |
| M - więzadło środkowe | 109 | słabe | | | | | mocne |
| I - położenie | 115 | niskie | | | | | wysokie |
| Ę - szerokość | 109 | wąskie | | | | | szersze |
| Strzyki - ustawienie | 114 | szersze | | | | | wąskie |
| Strzyki - długość | 98 | krótkie | | | | | długie |
| Strzyki - ustawienie tył | 113 | zewnątrzne | | | | | wewnętrzne |
| Charakter mleczny | 113 | ordynarny | | | | | szlachetny |
| Kondycja | 89 | słaba | | | | | mocna |
| Lokomocja | 110 | słaba | | | | | dobra |

| WYDAJNOŚĆ MATKI | | | | |
|-----------------|-------------|------------|-----------|----------|
| kg mleka | kg tłuszczu | % tłuszczu | kg białka | % białka |
| 10107 | 5.52 | 558 | 3.97 | 401 |

CZEKAN MLEK

PL005391462222

Urodzony: 14.12.2018 CVF BLF BYF

CHARMING x BALISTO x TWIST

INDEXgPF

140

INDEX IE

2058



Hodowca: Mlekoland



| PODINDEKSY | | | | | | |
|-------------|------------------|------------|------------|-----------------|---------------|------------|
| produkcyjny | pokroju ogólnego | plodności | rama ciała | siła mleczności | nogi i racice | wymię |
| 130 | 125 | 107 | 120 | 108 | 117 | 120 |

| PRODUKCJA Powt. 75% | | | | | |
|---------------------|-------------|-------------|-------------|-------------|-----------------|
| mleko kg | tłuszcz kg | tłuszcz % | białko kg | białko % | indeks prod. kg |
| 1061 | 44.3 | 0.01 | 39.0 | 0.05 | 122.3 |

| WARTOŚĆ HODOWLANA | | | |
|--------------------|---------------|------------|------------|
| komórki somatyczne | przeżywalność | PPB | PPM |
| 117 | 125 | 102 | 125 |

| POKRÓJ | | Ekstremum 80 90 100 110 120 Ekstremum | | | | | |
|-----------------------------|------------|---------------------------------------|--|--|--|--|------------------|
| | | mały | | | | | duży |
| KALIBER | 114 | | | | | | |
| TYP | 113 | niepożądany | | | | | pożądany |
| NOGI | 120 | niepożądane | | | | | pożądane |
| WYMIĘ | 122 | niepożądane | | | | | pożądane |
| OGÓLNA | 113 | niepożądana | | | | | pożądana |
| Wysokość w krzyżu | 119 | niski | | | | | wysoki |
| Głębokość tułowia | 93 | plytki | | | | | głęboki |
| Szerokość klatki piersiowej | 101 | wąska | | | | | szeroka |
| Ustawienie zadu | 110 | uniesiony | | | | | spadzisty |
| Szerokość zadu | 116 | wąski | | | | | szeroki |
| Nogi tylne - Bok | 97 | pionowe | | | | | podsiebne |
| Racice | 120 | długa przekątna | | | | | krótka przekątna |
| Nogi tylne - Tył | 111 | iksowate | | | | | równoległe |
| W - zawieszenie przednie | 116 | luźne | | | | | mocne |
| Y - zawieszenie tylne | 116 | niskie | | | | | wysokie |
| M - więzadło środkowe | 104 | słabe | | | | | mocne |
| I - położenie | 117 | niskie | | | | | wysokie |
| Ę - szerokość | 112 | wąskie | | | | | szerokie |
| Strzyki - ustawienie | 103 | szerokie | | | | | wąskie |
| Strzyki - długość | 112 | krótkie | | | | | długie |
| Strzyki - ustawienie tył | 93 | zewnątrzne | | | | | wewnętrzne |
| Charakter mleczny | 110 | ordynarny | | | | | szlachetny |
| Kondycja | 101 | słaba | | | | | mocna |
| Lokomocja | 118 | słaba | | | | | dobra |

| WYDAJNOŚĆ MATKI | | | | | |
|-----------------|-------------|------------|-------------|------------|------------|
| kg mleka | kg tłuszczu | % tłuszczu | kg białka | % białka | liczba dni |
| 14342 | 3.61 | 518 | 3.31 | 475 | 285 |

KALENJI ET

NL636023549

Urodzony: 25.02.2019 BLF BYF CVF

KIND DOC x DELTA x SNOWMAN

INDEXgPF

140

INDEX IE

1920



Hodowca: ALH-Genetics BV



| PODINDEKSY | | | | | | |
|-------------|------------------|------------|------------|-----------------|---------------|------------|
| produkcyjny | pokroju ogólnego | plodności | rama ciała | siła mleczności | nogi i racice | wymię |
| 124 | 133 | 111 | 110 | 113 | 119 | 132 |

| PRODUKCJA Powt. 78% | | | | | |
|---------------------|-------------|--------------|-------------|-------------|-----------------|
| mleko kg | tłuszcz kg | tłuszcz % | białko kg | białko % | indeks prod. kg |
| 918 | 35.0 | -0.03 | 32.7 | 0.03 | 100.4 |

| WARTOŚĆ HODOWLANA | | | |
|--------------------|---------------|-----------|------------|
| komórki somatyczne | przeżywalność | PPB | PPM |
| 111 | 130 | 95 | 109 |

| POKRÓJ | | Ekstremum 80 90 100 110 120 Ekstremum | | | | | |
|-----------------------------|------------|---------------------------------------|--|--|--|--|------------------|
| | | mały | | | | | duży |
| KALIBER | 112 | | | | | | |
| TYP | 128 | niepożądany | | | | | pożądany |
| NOGI | 124 | niepożądane | | | | | pożądane |
| WYMIĘ | 132 | niepożądane | | | | | pożądane |
| OGÓLNA | 127 | niepożądana | | | | | pożądana |
| Wysokość w krzyżu | 115 | niski | | | | | wysoki |
| Głębokość tułowia | 105 | plytki | | | | | głęboki |
| Szerokość klatki piersiowej | 112 | wąska | | | | | szeroka |
| Ustawienie zadu | 96 | uniesiony | | | | | spadzisty |
| Szerokość zadu | 111 | wąski | | | | | szeroki |
| Nogi tylne - Bok | 90 | pionowe | | | | | podsiebne |
| Racice | 121 | długa przekątna | | | | | krótka przekątna |
| Nogi tylne - Tył | 117 | iksowate | | | | | równoległe |
| W - zawieszenie przednie | 127 | luźne | | | | | mocne |
| Y - zawieszenie tylne | 129 | niskie | | | | | wysokie |
| M - więzadło środkowe | 113 | słabe | | | | | mocne |
| I - położenie | 123 | niskie | | | | | wysokie |
| Ę - szerokość | 115 | wąskie | | | | | szerokie |
| Strzyki - ustawienie | 112 | szerokie | | | | | wąskie |
| Strzyki - długość | 102 | krótkie | | | | | długie |
| Strzyki - ustawienie tył | 110 | zewnątrzne | | | | | wewnętrzne |
| Charakter mleczny | 111 | ordynarny | | | | | szlachetny |
| Kondycja | 98 | słaba | | | | | mocna |
| Lokomocja | 126 | słaba | | | | | dobra |

| WYDAJNOŚĆ MATKI | | | | |
|-----------------|-------------|-------------|------------|-------------|
| kg mleka | kg tłuszczu | % tłuszczu | kg białka | % białka |
| 12644 | 475 | 3.75 | 411 | 3.25 |



WYCENA GENOMOWA

TPI
2716

BE
A1A1



KR GRYFON

PL005377407612

Urodzony: 12.06.2018 CVF BYF BLF
GYMNAST x MONTEREY x DOBERMAN

INDEXgPF

139

INDEX IE

1837



Hodowca: KR Kietrz



| PODINDEKSY | | | | | | |
|-------------|------------------|-----------|------------|-----------------|---------------|-------|
| produkcyjny | pokroju ogólnego | plodności | rama ciała | siła mleczności | nogi i racice | wymię |
| 131 | 125 | 107 | 113 | 115 | 109 | 125 |

| PRODUKCJA Powt. 76% | | | | | |
|---------------------|------------|-----------|-----------|----------|-----------------|
| mleko kg | tłuszcz kg | tłuszcz % | białko kg | białko % | indeks prod. kg |
| 812 | 59.3 | 0.31 | 34.7 | 0.10 | 128.7 |

| WARTOŚĆ HODOWLANA | | | |
|--------------------|---------------|-----|-----|
| komórki somatyczne | przeżywalność | PPB | PPM |
| 116 | 115 | 97 | 101 |

| POKRÓJ | | Ekstremum 80 90 100 110 120 Ekstremum | | | | | |
|-----------------------------|-----|---------------------------------------|--|--|--|--|------------------|
| KALIBER | 111 | mały | | | | | duży |
| TYP | 123 | niepożądany | | | | | pożądany |
| NOGI | 114 | niepożądane | | | | | pożądane |
| WYMIĘ | 121 | niepożądane | | | | | pożądane |
| OGÓLNA | 120 | niepożądana | | | | | pożądana |
| Wysokość w krzyżu | 123 | niski | | | | | wysoki |
| Głębokość tułowia | 105 | plytki | | | | | głęboki |
| Szerokość klatki piersiowej | 101 | wąska | | | | | szeroka |
| Ustawienie zadu | 95 | uniesiony | | | | | spadzisty |
| Szerokość zadu | 120 | wąski | | | | | szeroki |
| Nogi tylne - Bok | 93 | pionowe | | | | | podsiebne |
| Racice | 109 | długa przekątna | | | | | krótka przekątna |
| Nogi tylne - Tył | 111 | iksowate | | | | | równoległe |
| W - zawieszenie przednie | 112 | luźne | | | | | mocne |
| Y - zawieszenie tylne | 126 | niskie | | | | | wysokie |
| M - więzadło środkowe | 116 | słabe | | | | | mocne |
| I - położenie | 119 | niskie | | | | | wysokie |
| Ę - szerokość | 113 | wąskie | | | | | szerokie |
| Strzyki - ustawienie | 115 | szerokie | | | | | wąskie |
| Strzyki - długość | 101 | krótkie | | | | | długie |
| Strzyki - ustawienie tył | 108 | zewnątrzne | | | | | wewnętrzne |
| Charakter mleczny | 118 | ordynarny | | | | | szlachetny |
| Kondycja | 88 | słaba | | | | | mocna |
| Lokomocja | 115 | słaba | | | | | dobra |

| WYDAJNOŚĆ MATKI | | | | |
|-----------------|-------------|------------|-----------|----------|
| kg mleka | kg tłuszczu | % tłuszczu | kg białka | % białka |
| 10944 | 436 | 3.99 | 388 | 3.54 |

KZ BAUERO ET

PL005479271357

Urodzony: 26.07.2020 BYF CVF BLF
BRAVENESS x CYRANO x SILVER

INDEXgPF

139

INDEX IE

2082



Hodowca: OHZ Kamieniec Żąbkowicki



| PODINDEKSY | | | | | | |
|-------------|------------------|-----------|------------|-----------------|---------------|-------|
| produkcyjny | pokroju ogólnego | plodności | rama ciała | siła mleczności | nogi i racice | wymię |
| 138 | 116 | 107 | 102 | 107 | 109 | 116 |

| PRODUKCJA Powt. 74% | | | | | |
|---------------------|------------|-----------|-----------|----------|-----------------|
| mleko kg | tłuszcz kg | tłuszcz % | białko kg | białko % | indeks prod. kg |
| 1505 | 45.4 | -0.17 | 52.4 | 0.04 | 150.2 |

| WARTOŚĆ HODOWLANA | | | |
|--------------------|---------------|-----|-----|
| komórki somatyczne | przeżywalność | PPB | PPM |
| 107 | 119 | 97 | 104 |

| POKRÓJ | | Ekstremum 80 90 100 110 120 Ekstremum | | | | | |
|-----------------------------|-----|---------------------------------------|--|--|--|--|------------------|
| KALIBER | 106 | mały | | | | | duży |
| TYP | 111 | niepożądany | | | | | pożądany |
| NOGI | 110 | niepożądane | | | | | pożądane |
| WYMIĘ | 117 | niepożądane | | | | | pożądane |
| OGÓLNA | 111 | niepożądana | | | | | pożądana |
| Wysokość w krzyżu | 111 | niski | | | | | wysoki |
| Głębokość tułowia | 94 | plytki | | | | | głęboki |
| Szerokość klatki piersiowej | 99 | wąska | | | | | szeroka |
| Ustawienie zadu | 99 | uniesiony | | | | | spadzisty |
| Szerokość zadu | 96 | wąski | | | | | szeroki |
| Nogi tylne - Bok | 106 | pionowe | | | | | podsiebne |
| Racice | 104 | długa przekątna | | | | | krótka przekątna |
| Nogi tylne - Tył | 109 | iksowate | | | | | równoległe |
| W - zawieszenie przednie | 110 | luźne | | | | | mocne |
| Y - zawieszenie tylne | 120 | niskie | | | | | wysokie |
| M - więzadło środkowe | 101 | słabe | | | | | mocne |
| I - położenie | 109 | niskie | | | | | wysokie |
| Ę - szerokość | 117 | wąskie | | | | | szerokie |
| Strzyki - ustawienie | 110 | szerokie | | | | | wąskie |
| Strzyki - długość | 98 | krótkie | | | | | długie |
| Strzyki - ustawienie tył | 107 | zewnątrzne | | | | | wewnętrzne |
| Charakter mleczny | 111 | ordynarny | | | | | szlachetny |
| Kondycja | 95 | słaba | | | | | mocna |
| Lokomocja | 111 | słaba | | | | | dobra |

| WYDAJNOŚĆ MATKI | | | | |
|-----------------|-------------|------------|-----------|----------|
| kg mleka | kg tłuszczu | % tłuszczu | kg białka | % białka |
| - | - | - | - | - |

GURU ET RDC

DE1505012806

Urodzony: 18.10.2019 BLF BYF CVF

GYWER x SALVATORE x PENLEY

INDEXgPF

139

INDEX IE

2085



RZG
155

Hodowca: Kersten GbR



| PODINDEKSY | | | | | | |
|-------------|------------------|-----------|------------|-----------------|---------------|-------|
| produkcyjny | pokroju ogólnego | plodności | rama ciała | siła mleczności | nogi i racice | wymię |
| 131 | 126 | 99 | 103 | 112 | 118 | 124 |

| PRODUKCJA | | | | | | Powt. 73% |
|-----------|------------|-----------|-----------|----------|-----------------|-----------|
| mleko kg | tłuszcz kg | tłuszcz % | białko kg | białko % | indeks prod. kg | |
| 1327 | 49.3 | -0.05 | 38.9 | -0.05 | 127.1 | |

| WARTOŚĆ HODOWLANA | | | |
|--------------------|---------------|-----|-----|
| komórki somatyczne | przeżywalność | PPB | PPM |
| 113 | 126 | 109 | 102 |

| POKRÓJ | | Ekstremum 80 90 100 110 120 Ekstremum | | | | | |
|-----------------------------|-----|---------------------------------------|--|--|--|--|------------------|
| KALIBER | 107 | mały | | | | | duży |
| TYP | 122 | niepożądany | | | | | pożądany |
| NOGI | 129 | niepożądane | | | | | pożądane |
| WYMIĘ | 125 | niepożądane | | | | | pożądane |
| OGÓLNA | 118 | niepożądana | | | | | pożądana |
| Wysokość w krzyżu | 112 | niski | | | | | wysoki |
| Głębokość tułowia | 106 | płytki | | | | | głęboki |
| Szerokość klatki piersiowej | 110 | wąska | | | | | szersza |
| Ustawienie zadu | 90 | uniesiony | | | | | spadzisty |
| Szerokość zadu | 107 | wąski | | | | | szeroki |
| Nogi tylne - Bok | 94 | pionowe | | | | | podsiebne |
| Racice | 114 | długa przekątna | | | | | krótka przekątna |
| Nogi tylne - Tył | 122 | iksowate | | | | | równoległe |
| W - zawieszenie przednie | 120 | luźne | | | | | mocne |
| Y - zawieszenie tylne | 122 | niskie | | | | | wysokie |
| M - więzadło środkowe | 113 | słabe | | | | | mocne |
| I - położenie | 117 | niskie | | | | | wysokie |
| Ę - szerokość | 110 | wąskie | | | | | szerokie |
| Strzyki - ustawienie | 106 | szerokie | | | | | wąskie |
| Strzyki - długość | 103 | krótkie | | | | | długie |
| Strzyki - ustawienie tył | 102 | zewnętrzne | | | | | wewnętrzne |
| Charakter mleczny | 110 | ordynarny | | | | | szlachetny |
| Kondycja | 100 | słaba | | | | | mocna |
| Lokomocja | 137 | słaba | | | | | dobra |

| WYDAJNOŚĆ MATKI | | | | |
|-----------------|-------------|------------|-----------|----------|
| kg mleka | kg tłuszczu | % tłuszczu | kg białka | % białka |
| 9167 | 355 | 3.87 | 306 | 3.33 |

MIDAS ET

US3202768388

Urodzony: 02.04.2019 BYF CVF BLF

RIVETING x HAROLDO x REFLECTOR

INDEXgPF

139

INDEX IE

2282



RZG
154

TPI
2689

Hodowca: Import USA



| PODINDEKSY | | | | | | |
|-------------|------------------|-----------|------------|-----------------|---------------|-------|
| produkcyjny | pokroju ogólnego | plodności | rama ciała | siła mleczności | nogi i racice | wymię |
| 118 | 124 | 125 | 101 | 105 | 108 | 129 |

| PRODUKCJA | | | | | | Powt. 71% |
|-----------|------------|-----------|-----------|----------|-----------------|-----------|
| mleko kg | tłuszcz kg | tłuszcz % | białko kg | białko % | indeks prod. kg | |
| 911 | 33.0 | -0.05 | 24.2 | -0.06 | 81.4 | |

| WARTOŚĆ HODOWLANA | | | |
|--------------------|---------------|-----|-----|
| komórki somatyczne | przeżywalność | PPB | PPM |
| 124 | 135 | 100 | 113 |

| POKRÓJ | | Ekstremum 80 90 100 110 120 Ekstremum | | | | | |
|-----------------------------|-----|---------------------------------------|--|--|--|--|------------------|
| KALIBER | 105 | mały | | | | | duży |
| TYP | 116 | niepożądany | | | | | pożądany |
| NOGI | 114 | niepożądane | | | | | pożądane |
| WYMIĘ | 126 | niepożądane | | | | | pożądane |
| OGÓLNA | 118 | niepożądana | | | | | pożądana |
| Wysokość w krzyżu | 108 | niski | | | | | wysoki |
| Głębokość tułowia | 102 | płytki | | | | | głęboki |
| Szerokość klatki piersiowej | 105 | wąska | | | | | szersza |
| Ustawienie zadu | 91 | uniesiony | | | | | spadzisty |
| Szerokość zadu | 106 | wąski | | | | | szeroki |
| Nogi tylne - Bok | 107 | pionowe | | | | | podsiebne |
| Racice | 105 | długa przekątna | | | | | krótka przekątna |
| Nogi tylne - Tył | 106 | iksowate | | | | | równoległe |
| W - zawieszenie przednie | 128 | luźne | | | | | mocne |
| Y - zawieszenie tylne | 120 | niskie | | | | | wysokie |
| M - więzadło środkowe | 100 | słabe | | | | | mocne |
| I - położenie | 128 | niskie | | | | | wysokie |
| Ę - szerokość | 110 | wąskie | | | | | szerokie |
| Strzyki - ustawienie | 103 | szerokie | | | | | wąskie |
| Strzyki - długość | 99 | krótkie | | | | | długie |
| Strzyki - ustawienie tył | 99 | zewnętrzne | | | | | wewnętrzne |
| Charakter mleczny | 104 | ordynarny | | | | | szlachetny |
| Kondycja | 104 | słaba | | | | | mocna |
| Lokomocja | 111 | słaba | | | | | dobra |

| WYDAJNOŚĆ MATKI | | | | |
|-----------------|-------------|------------|-----------|----------|
| kg mleka | kg tłuszczu | % tłuszczu | kg białka | % białka |
| - | - | - | - | - |



WYCENA GENOMOWA



KR HALT

PL005473474037

Urodzony: 13.07.2019 CVF BYF BLF
ALTAHOTROD x JORBEN x ALTADETROIT

INDEXgPF

138

INDEX IE

1507



Hodowca: KR Kietrz



| PODINDEKSY | | | | | | |
|-------------|------------------|------------|------------|-----------------|---------------|------------|
| produkcyjny | pokroju ogólnego | plodności | rama ciała | siła mleczności | nogi i racice | wymię |
| 128 | 131 | 106 | 131 | 117 | 111 | 128 |

| PRODUKCJA Powt. 76% | | | | | |
|---------------------|-------------|-------------|-------------|-------------|-----------------|
| mleko kg | tłuszcz kg | tłuszcz % | białko kg | białko % | indeks prod. kg |
| 734 | 45.7 | 0.19 | 35.6 | 0.14 | 116.9 |

| WARTOŚĆ HODOWLANA | | | |
|--------------------|---------------|------------|-----------|
| komórki somatyczne | przeżywalność | PPB | PPM |
| 109 | 114 | 100 | 98 |

| POKRÓJ | | Ekstremum 80 90 100 110 120 Ekstremum | | | | | |
|-----------------------------|------------|---------------------------------------|--|--|--|--|------------------|
| KALIBER | 117 | mały | | | | | duży |
| TYP | 129 | niepożądany | | | | | pożądany |
| NOGI | 117 | niepożądane | | | | | pożądane |
| WYMIĘ | 127 | niepożądane | | | | | pożądane |
| OGÓLNA | 127 | niepożądana | | | | | pożądana |
| Wysokość w krzyżu | 131 | niski | | | | | wysoki |
| Głębokość tułowia | 111 | plytki | | | | | głęboki |
| Szerokość klatki piersiowej | 107 | wąska | | | | | szeroka |
| Ustawienie zadu | 118 | uniesiony | | | | | spadzisty |
| Szerokość zadu | 114 | wąski | | | | | szeroki |
| Nogi tylne - Bok | 91 | pionowe | | | | | podsiebne |
| Racice | 113 | długa przekątna | | | | | krótka przekątna |
| Nogi tylne - Tył | 111 | iksowate | | | | | równoległe |
| W - zawieszenie przednie | 121 | luźne | | | | | mocne |
| Y - zawieszenie tylne | 120 | niskie | | | | | wysokie |
| M - więzadło środkowe | 109 | słabe | | | | | mocne |
| I - położenie | 124 | niskie | | | | | wysokie |
| Ę - szerokość | 112 | wąskie | | | | | szerokie |
| Strzyki - ustawienie | 108 | szerokie | | | | | wąskie |
| Strzyki - długość | 106 | krótkie | | | | | długie |
| Strzyki - ustawienie tył | 107 | zewnątrzne | | | | | wewnętrzne |
| Charakter mleczny | 115 | ordynarny | | | | | szlachetny |
| Kondycja | 100 | słaba | | | | | mocna |
| Lokomocja | 116 | słaba | | | | | dobra |

| WYDAJNOŚĆ MATKI | | | | |
|-----------------|-------------|-------------|------------|-------------|
| kg mleka | kg tłuszczu | % tłuszczu | kg białka | % białka |
| 12193 | 547 | 4.48 | 469 | 3.84 |

LENCOKAZ

PL005348700094

Urodzony: 11.06.2019 CVF BYF BLF
LENCOME x ALTAHOTROD x CARRASSO

INDEXgPF

138

INDEX IE

1026



Hodowca: GH Kazimierz Siedlecki



| PODINDEKSY | | | | | | |
|-------------|------------------|-----------|------------|-----------------|---------------|------------|
| produkcyjny | pokroju ogólnego | plodności | rama ciała | siła mleczności | nogi i racice | wymię |
| 127 | 143 | 89 | 128 | 132 | 122 | 137 |

| PRODUKCJA Powt. 76% | | | | | |
|---------------------|-------------|-------------|-------------|-------------|-----------------|
| mleko kg | tłuszcz kg | tłuszcz % | białko kg | białko % | indeks prod. kg |
| 602 | 47.2 | 0.28 | 33.5 | 0.17 | 114.2 |

| WARTOŚĆ HODOWLANA | | | |
|--------------------|---------------|-----------|------------|
| komórki somatyczne | przeżywalność | PPB | PPM |
| 109 | 112 | 92 | 101 |

| POKRÓJ | | Ekstremum 80 90 100 110 120 Ekstremum | | | | | |
|-----------------------------|------------|---------------------------------------|--|--|--|--|------------------|
| KALIBER | 125 | mały | | | | | duży |
| TYP | 142 | niepożądany | | | | | pożądany |
| NOGI | 121 | niepożądane | | | | | pożądane |
| WYMIĘ | 136 | niepożądane | | | | | pożądane |
| OGÓLNA | 138 | niepożądana | | | | | pożądana |
| Wysokość w krzyżu | 135 | niski | | | | | wysoki |
| Głębokość tułowia | 122 | plytki | | | | | głęboki |
| Szerokość klatki piersiowej | 128 | wąska | | | | | szeroka |
| Ustawienie zadu | 99 | uniesiony | | | | | spadzisty |
| Szerokość zadu | 122 | wąski | | | | | szeroki |
| Nogi tylne - Bok | 98 | pionowe | | | | | podsiebne |
| Racice | 121 | długa przekątna | | | | | krótka przekątna |
| Nogi tylne - Tył | 119 | iksowate | | | | | równoległe |
| W - zawieszenie przednie | 124 | luźne | | | | | mocne |
| Y - zawieszenie tylne | 119 | niskie | | | | | wysokie |
| M - więzadło środkowe | 123 | słabe | | | | | mocne |
| I - położenie | 132 | niskie | | | | | wysokie |
| Ę - szerokość | 122 | wąskie | | | | | szerokie |
| Strzyki - ustawienie | 119 | szerokie | | | | | wąskie |
| Strzyki - długość | 102 | krótkie | | | | | długie |
| Strzyki - ustawienie tył | 113 | zewnątrzne | | | | | wewnętrzne |
| Charakter mleczny | 124 | ordynarny | | | | | szlachetny |
| Kondycja | 99 | słaba | | | | | mocna |
| Lokomocja | 120 | słaba | | | | | dobra |

| WYDAJNOŚĆ MATKI | | | | |
|-----------------|-------------|-------------|------------|-------------|
| kg mleka | kg tłuszczu | % tłuszczu | kg białka | % białka |
| 14481 | 546 | 3.77 | 503 | 3.47 |

FERM ET

NL699059134

Urodzony: 11.05.2018 CVF

IMAX x JEDI x BALISTO

INDEXgPF

137

INDEX IE

1813



TPI
2690

Hodowca: Import Holandia



| PODINDEKSY | | | | | | |
|-------------|------------------|------------|------------|-----------------|---------------|------------|
| produkcyjny | pokroju ogólnego | plodności | rama ciała | siła mleczności | nogi i racice | wymię |
| 139 | 111 | 109 | 109 | 115 | 99 | 112 |

| PRODUKCJA Powt. 80% | | | | | |
|---------------------|-------------|-------------|-------------|-------------|-----------------|
| mleko kg | tłuszcz kg | tłuszcz % | białko kg | białko % | indeks prod. kg |
| 1347 | 60.7 | 0.07 | 47.2 | 0.04 | 155.1 |

| WARTOŚĆ HODOWLANA | | | |
|--------------------|---------------|------------|------------|
| komórki somatyczne | przeżywalność | PPB | PPM |
| 102 | 117 | 109 | 107 |

| POKRÓJ | | Ekstremum 80 90 100 110 120 Ekstremum | | | | | |
|-----------------------------|------------|---------------------------------------|--|--|--|--|------------------|
| KALIBER | 106 | mały | | | | | duży |
| TYP | 112 | niepożądany | | | | | pożądany |
| NOGI | 106 | niepożądane | | | | | pożądane |
| WYMIĘ | 112 | niepożądane | | | | | pożądane |
| OGÓLNA | 110 | niepożądana | | | | | pożądana |
| Wysokość w krzyżu | 115 | niski | | | | | wysoki |
| Głębokość tułowia | 108 | plytki | | | | | głęboki |
| Szerokość klatki piersiowej | 105 | wąska | | | | | szeroka |
| Ustawienie zadu | 95 | uniesiony | | | | | spadzisty |
| Szerokość zadu | 116 | wąski | | | | | szeroki |
| Nogi tylne - Bok | 101 | pionowe | | | | | podsiebne |
| Racice | 105 | długa przekątna | | | | | krótka przekątna |
| Nogi tylne - Tył | 90 | iksowate | | | | | równoległe |
| W - zawieszenie przednie | 108 | luźne | | | | | mocne |
| Y - zawieszenie tylne | 114 | niskie | | | | | wysokie |
| M - więzadło środkowe | 104 | słabe | | | | | mocne |
| I - położenie | 108 | niskie | | | | | wysokie |
| Ę - szerokość | 109 | wąskie | | | | | szerokie |
| Strzyki - ustawienie | 104 | szerokie | | | | | wąskie |
| Strzyki - długość | 83 | krótkie | | | | | długie |
| Strzyki - ustawienie tył | 107 | zewnątrzne | | | | | wewnętrzne |
| Charakter mleczny | 117 | ordynarny | | | | | szlachetny |
| Kondycja | 88 | słaba | | | | | mocna |
| Lokomocja | 103 | słaba | | | | | dobra |

| WYDAJNOŚĆ MATKI | | | | |
|-----------------|-------------|------------|-----------|----------|
| kg mleka | kg tłuszczu | % tłuszczu | kg białka | % białka |
| - | - | - | - | - |

KR MUSCAT

PL005335131177

Urodzony: 21.10.2017 BLF BYF CVF

MILTON x DANNO x GOLDENBOY

INDEXgPF

136

INDEX IE

1718



Hodowca: KR Kietrz



| PODINDEKSY | | | | | | |
|-------------|------------------|------------|------------|-----------------|---------------|------------|
| produkcyjny | pokroju ogólnego | plodności | rama ciała | siła mleczności | nogi i racice | wymię |
| 137 | 117 | 103 | 105 | 112 | 104 | 119 |

| PRODUKCJA Powt. 76% | | | | | |
|---------------------|-------------|-------------|-------------|-------------|-----------------|
| mleko kg | tłuszcz kg | tłuszcz % | białko kg | białko % | indeks prod. kg |
| 1165 | 61.3 | 0.16 | 44.3 | 0.07 | 149.9 |

| WARTOŚĆ HODOWLANA | | | |
|--------------------|---------------|------------|------------|
| komórki somatyczne | przeżywalność | PPB | PPM |
| 105 | 112 | 106 | 108 |

| POKRÓJ | | Ekstremum 80 90 100 110 120 Ekstremum | | | | | |
|-----------------------------|------------|---------------------------------------|--|--|--|--|------------------|
| KALIBER | 108 | mały | | | | | duży |
| TYP | 115 | niepożądany | | | | | pożądany |
| NOGI | 110 | niepożądane | | | | | pożądane |
| WYMIĘ | 115 | niepożądane | | | | | pożądane |
| OGÓLNA | 114 | niepożądana | | | | | pożądana |
| Wysokość w krzyżu | 114 | niski | | | | | wysoki |
| Głębokość tułowia | 101 | plytki | | | | | głęboki |
| Szerokość klatki piersiowej | 95 | wąska | | | | | szeroka |
| Ustawienie zadu | 103 | uniesiony | | | | | spadzisty |
| Szerokość zadu | 95 | wąski | | | | | szeroki |
| Nogi tylne - Bok | 102 | pionowe | | | | | podsiebne |
| Racice | 109 | długa przekątna | | | | | krótka przekątna |
| Nogi tylne - Tył | 96 | iksowate | | | | | równoległe |
| W - zawieszenie przednie | 110 | luźne | | | | | mocne |
| Y - zawieszenie tylne | 117 | niskie | | | | | wysokie |
| M - więzadło środkowe | 117 | słabe | | | | | mocne |
| I - położenie | 108 | niskie | | | | | wysokie |
| Ę - szerokość | 111 | wąskie | | | | | szerokie |
| Strzyki - ustawienie | 116 | szerokie | | | | | wąskie |
| Strzyki - długość | 104 | krótkie | | | | | długie |
| Strzyki - ustawienie tył | 125 | zewnątrzne | | | | | wewnętrzne |
| Charakter mleczny | 118 | ordynarny | | | | | szlachetny |
| Kondycja | 87 | słaba | | | | | mocna |
| Lokomocja | 106 | słaba | | | | | dobra |

| WYDAJNOŚĆ MATKI | | | | | |
|-----------------|-------------|-------------|------------|-------------|------------|
| kg mleka | kg tłuszczu | % tłuszczu | kg białka | % białka | liczba dni |
| 11497 | 513 | 4.47 | 420 | 3.66 | 278 |



WYCENA GENOMOWA



KR ELANGO

PL005340933261

Urodzony: 14.09.2018 BYF CVF BLF
ESPERANTO x BALISTO x ALTASAMOA

INDEXgPF

135

INDEX IE

1902



Hodowca: KR Kietrz



| PODINDEKSY | | | | | | |
|-------------|------------------|------------|------------|-----------------|---------------|------------|
| produkcyjny | pokroju ogólnego | plodności | rama ciała | siła mleczności | nogi i racice | wymię |
| 130 | 119 | 103 | 103 | 103 | 112 | 119 |

| PRODUKCJA | | | | | | Powt. 76% |
|------------|-------------|-------------|-------------|-------------|-----------------|-----------|
| mleko kg | tłuszcz kg | tłuszcz % | białko kg | białko % | indeks prod. kg | |
| 974 | 45.1 | 0.06 | 39.1 | 0.09 | 123.3 | |

| WARTOŚĆ HODOWLANA | | | |
|--------------------|---------------|------------|------------|
| komórki somatyczne | przeżywalność | PPB | PPM |
| 112 | 122 | 114 | 112 |

| POKRÓJ | | Ekstremum 80 90 100 110 120 Ekstremum | | | | | |
|-----------------------------|------------|---------------------------------------|--|--|--|--|------------------|
| KALIBER | 108 | mały | | | | | duży |
| TYP | 114 | niepożądany | | | | | pożądany |
| NOGI | 115 | niepożądane | | | | | pożądane |
| WYMIĘ | 120 | niepożądane | | | | | pożądane |
| OGÓLNA | 112 | niepożądana | | | | | pożądana |
| Wysokość w krzyżu | 106 | niski | | | | | wysoki |
| Głębokość tułowia | 91 | plytki | | | | | głęboki |
| Szerokość klatki piersiowej | 92 | wąska | | | | | szeroka |
| Ustawienie zadu | 107 | uniesiony | | | | | spadzisty |
| Szerokość zadu | 95 | wąski | | | | | szeroki |
| Nogi tylne - Bok | 104 | pionowe | | | | | podsiebne |
| Racice | 108 | długa przekątna | | | | | krótka przekątna |
| Nogi tylne - Tył | 112 | iksowate | | | | | równoległe |
| W - zawieszenie przednie | 111 | luźne | | | | | mocne |
| Y - zawieszenie tylne | 118 | niskie | | | | | wysokie |
| M - więzadło środkowe | 116 | słabe | | | | | mocne |
| I - położenie | 112 | niskie | | | | | wysokie |
| Ę - szerokość | 110 | wąskie | | | | | szerokie |
| Strzyki - ustawienie | 111 | szerokie | | | | | wąskie |
| Strzyki - długość | 98 | krótkie | | | | | długie |
| Strzyki - ustawienie tył | 110 | zewnątrzne | | | | | wewnętrzne |
| Charakter mleczny | 111 | ordynarny | | | | | szlachetny |
| Kondycja | 88 | słaba | | | | | mocna |
| Lokomocja | 118 | słaba | | | | | dobra |

| WYDAJNOŚĆ MATKI | | | | |
|-----------------|-------------|-------------|------------|-------------|
| kg mleka | kg tłuszczu | % tłuszczu | kg białka | % białka |
| 13657 | 542 | 3.97 | 469 | 3.44 |

KZ CEDRIK

PL005344917762

Urodzony: 25.01.2018 CVF BLF BYF
CYRANO x SILVER x GILLESPY

INDEXgPF

135

INDEX IE

1530



Hodowca: OHZ Kamieniec Żąbkowski



| PODINDEKSY | | | | | | |
|-------------|------------------|-----------|------------|-----------------|---------------|------------|
| produkcyjny | pokroju ogólnego | plodności | rama ciała | siła mleczności | nogi i racice | wymię |
| 140 | 117 | 94 | 113 | 117 | 111 | 111 |

| PRODUKCJA | | | | | | Powt. 76% |
|-------------|-------------|-------------|-------------|-------------|-----------------|-----------|
| mleko kg | tłuszcz kg | tłuszcz % | białko kg | białko % | indeks prod. kg | |
| 1284 | 71.4 | 0.21 | 45.6 | 0.04 | 162.6 | |

| WARTOŚĆ HODOWLANA | | | |
|--------------------|---------------|-----------|------------|
| komórki somatyczne | przeżywalność | PPB | PPM |
| 101 | 113 | 83 | 106 |

| POKRÓJ | | Ekstremum 80 90 100 110 120 Ekstremum | | | | | |
|-----------------------------|------------|---------------------------------------|--|--|--|--|------------------|
| KALIBER | 108 | mały | | | | | duży |
| TYP | 114 | niepożądany | | | | | pożądany |
| NOGI | 109 | niepożądane | | | | | pożądane |
| WYMIĘ | 111 | niepożądane | | | | | pożądane |
| OGÓLNA | 114 | niepożądana | | | | | pożądana |
| Wysokość w krzyżu | 113 | niski | | | | | wysoki |
| Głębokość tułowia | 113 | plytki | | | | | głęboki |
| Szerokość klatki piersiowej | 102 | wąska | | | | | szeroka |
| Ustawienie zadu | 106 | uniesiony | | | | | spadzisty |
| Szerokość zadu | 110 | wąski | | | | | szeroki |
| Nogi tylne - Bok | 111 | pionowe | | | | | podsiebne |
| Racice | 106 | długa przekątna | | | | | krótka przekątna |
| Nogi tylne - Tył | 109 | iksowate | | | | | równoległe |
| W - zawieszenie przednie | 103 | luźne | | | | | mocne |
| Y - zawieszenie tylne | 127 | niskie | | | | | wysokie |
| M - więzadło środkowe | 101 | słabe | | | | | mocne |
| I - położenie | 98 | niskie | | | | | wysokie |
| Ę - szerokość | 126 | wąskie | | | | | szerokie |
| Strzyki - ustawienie | 108 | szerokie | | | | | wąskie |
| Strzyki - długość | 108 | krótkie | | | | | długie |
| Strzyki - ustawienie tył | 104 | zewnątrzne | | | | | wewnętrzne |
| Charakter mleczny | 120 | ordynarny | | | | | szlachetny |
| Kondycja | 88 | słaba | | | | | mocna |
| Lokomocja | 112 | słaba | | | | | dobra |

| WYDAJNOŚĆ MATKI | | | | |
|-----------------|-------------|-------------|------------|-------------|
| kg mleka | kg tłuszczu | % tłuszczu | kg białka | % białka |
| 13767 | 566 | 4.11 | 441 | 3.21 |

KZ CYMES

PL005340666503

Urodzony: 29.06.2018 CVF BYF BLF

CHARMING x OCTAVIAN x GUARINI

INDEXgPF

135

INDEX IE

1716



Hodowca: OHZ Kamieniec Żąbkowicki



| PODINDEKSY | | | | | | |
|-------------|------------------|------------|------------|-----------------|---------------|------------|
| produkcyjny | pokroju ogólnego | plodności | rama ciała | siła mleczności | nogi i racice | wymię |
| 133 | 123 | 100 | 104 | 108 | 112 | 124 |

| PRODUKCJA Powt. 76% | | | | | |
|---------------------|-------------|-------------|-------------|-------------|-----------------|
| mleko kg | tłuszcz kg | tłuszcz % | białko kg | białko % | indeks prod. kg |
| 1161 | 51.5 | 0.05 | 41.7 | 0.05 | 134.9 |

| WARTOŚĆ HODOWLANA | | | |
|--------------------|---------------|-----------|------------|
| komórki somatyczne | przeżywalność | PPB | PPM |
| 107 | 108 | 99 | 104 |

| POKRÓJ | | Ekstremum 80 90 100 110 120 Ekstremum | | | | | |
|-----------------------------|------------|---------------------------------------|--|--|--|--|------------------|
| | | mały | | | | | duży |
| KALIBER | 111 | | | | | | |
| TYP | 116 | niepożądany | | | | | pożądany |
| NOGI | 114 | niepożądane | | | | | pożądane |
| WYMIĘ | 123 | niepożądane | | | | | pożądane |
| OGÓLNA | 116 | niepożądana | | | | | pożądana |
| Wysokość w krzyżu | 109 | niski | | | | | wysoki |
| Głębokość tułowia | 97 | plytki | | | | | głęboki |
| Szerokość klatki piersiowej | 105 | wąska | | | | | szeroka |
| Ustawienie zadu | 93 | uniesiony | | | | | spadzisty |
| Szerokość zadu | 112 | wąski | | | | | szeroki |
| Nogi tylne - Bok | 97 | pionowe | | | | | podsiebne |
| Racice | 115 | długa przekątna | | | | | krótka przekątna |
| Nogi tylne - Tył | 107 | iksowate | | | | | równoległe |
| W - zawieszenie przednie | 120 | luźne | | | | | mocne |
| Y - zawieszenie tylne | 123 | niskie | | | | | wysokie |
| M - więzadło środkowe | 107 | słabe | | | | | mocne |
| I - położenie | 119 | niskie | | | | | wysokie |
| Ę - szerokość | 115 | wąskie | | | | | szerokie |
| Strzyki - ustawienie | 97 | szerokie | | | | | wąskie |
| Strzyki - długość | 106 | krótkie | | | | | długie |
| Strzyki - ustawienie tył | 89 | zewnątrzne | | | | | wewnętrzne |
| Charakter mleczny | 109 | ordynarny | | | | | szlachetny |
| Kondycja | 101 | słaba | | | | | mocna |
| Lokomocja | 114 | słaba | | | | | dobra |

| WYDAJNOŚĆ MATKI | | | | |
|-----------------|-------------|-------------|------------|-------------|
| kg mleka | kg tłuszczu | % tłuszczu | kg białka | % białka |
| 12323 | 497 | 4.03 | 413 | 3.35 |

DEBO-BATMAN

PL005347694639

Urodzony: 26.07.2019 BYF CVF BLF

BRAVENESS x SUPERSHOT x BAKARAT

INDEXgPF

134

INDEX IE

1754



Hodowca: OHZ Dębota



| PODINDEKSY | | | | | | |
|-------------|------------------|------------|------------|-----------------|---------------|------------|
| produkcyjny | pokroju ogólnego | plodności | rama ciała | siła mleczności | nogi i racice | wymię |
| 117 | 128 | 113 | 115 | 109 | 112 | 128 |

| PRODUKCJA Powt. 74% | | | | | |
|---------------------|-------------|--------------|-------------|-------------|-----------------|
| mleko kg | tłuszcz kg | tłuszcz % | białko kg | białko % | indeks prod. kg |
| 613 | 20.3 | -0.06 | 27.5 | 0.09 | 75.3 |

| WARTOŚĆ HODOWLANA | | | |
|--------------------|---------------|-----------|------------|
| komórki somatyczne | przeżywalność | PPB | PPM |
| 118 | 123 | 93 | 106 |

| POKRÓJ | | Ekstremum 80 90 100 110 120 Ekstremum | | | | | |
|-----------------------------|------------|---------------------------------------|--|--|--|--|------------------|
| | | mały | | | | | duży |
| KALIBER | 109 | | | | | | |
| TYP | 125 | niepożądany | | | | | pożądany |
| NOGI | 117 | niepożądane | | | | | pożądane |
| WYMIĘ | 127 | niepożądane | | | | | pożądane |
| OGÓLNA | 122 | niepożądana | | | | | pożądana |
| Wysokość w krzyżu | 117 | niski | | | | | wysoki |
| Głębokość tułowia | 101 | plytki | | | | | głęboki |
| Szerokość klatki piersiowej | 109 | wąska | | | | | szeroka |
| Ustawienie zadu | 104 | uniesiony | | | | | spadzisty |
| Szerokość zadu | 111 | wąski | | | | | szeroki |
| Nogi tylne - Bok | 100 | pionowe | | | | | podsiebne |
| Racice | 112 | długa przekątna | | | | | krótka przekątna |
| Nogi tylne - Tył | 110 | iksowate | | | | | równoległe |
| W - zawieszenie przednie | 127 | luźne | | | | | mocne |
| Y - zawieszenie tylne | 120 | niskie | | | | | wysokie |
| M - więzadło środkowe | 110 | słabe | | | | | mocne |
| I - położenie | 120 | niskie | | | | | wysokie |
| Ę - szerokość | 109 | wąskie | | | | | szerokie |
| Strzyki - ustawienie | 113 | szerokie | | | | | wąskie |
| Strzyki - długość | 111 | krótkie | | | | | długie |
| Strzyki - ustawienie tył | 116 | zewnątrzne | | | | | wewnętrzne |
| Charakter mleczny | 107 | ordynarny | | | | | szlachetny |
| Kondycja | 109 | słaba | | | | | mocna |
| Lokomocja | 120 | słaba | | | | | dobra |

| WYDAJNOŚĆ MATKI | | | | |
|-----------------|-------------|-------------|------------|-------------|
| kg mleka | kg tłuszczu | % tłuszczu | kg białka | % białka |
| 12758 | 414 | 3.25 | 404 | 3.17 |



WYCENA GENOMOWA



DEBO-ADMIRAŁ

PL005365609349

Urodzony: 20.03.2018 BYF CVF BLF
ADORABLE x BOASTFUL x SLEEMAN

INDEXgPF
133

INDEX IE
1282



Hodowca: OHZ Dębota



| PODINDEKSY | | | | | | |
|-------------|------------------|-----------|------------|-----------------|---------------|-------|
| produkcyjny | pokroju ogólnego | plodności | rama ciała | siła mleczności | nogi i racice | wymię |
| 127 | 124 | 100 | 121 | 120 | 103 | 124 |

| PRODUKCJA | | | | | | Powt. 76% |
|-----------|------------|-----------|-----------|----------|-----------------|-----------|
| mleko kg | tłuszcz kg | tłuszcz % | białko kg | białko % | indeks prod. kg | |
| 645 | 32.8 | 0.08 | 39.2 | 0.22 | 111.2 | |

| WARTOŚĆ HODOWLANA | | | |
|--------------------|---------------|-----|-----|
| komórki somatyczne | przeżywalność | PPB | PPM |
| 111 | 112 | 122 | 102 |

| POKRÓJ | | Ekstremum 80 90 100 110 120 Ekstremum | | | | | |
|-----------------------------|-----|---------------------------------------|--|--|--|--|------------------|
| KALIBER | 116 | mały | | | | | duży |
| TYP | 122 | niepożądany | | | | | pożądany |
| NOGI | 108 | niepożądane | | | | | pożądane |
| WYMIĘ | 118 | niepożądane | | | | | pożądane |
| OGÓLNA | 121 | niepożądana | | | | | pożądana |
| Wysokość w krzyżu | 122 | niski | | | | | wysoki |
| Głębokość tułowia | 113 | plytki | | | | | głęboki |
| Szerokość klatki piersiowej | 116 | wąska | | | | | szeroła |
| Ustawienie zadu | 102 | uniesiony | | | | | spadzisty |
| Szerokość zadu | 122 | wąski | | | | | szeroła |
| Nogi tylne - Bok | 102 | pionowe | | | | | podsiebne |
| Racice | 112 | długa przekątna | | | | | krótka przekątna |
| Nogi tylne - Tył | 90 | iksowate | | | | | równoległe |
| W - zawieszenie przednie | 116 | luźne | | | | | mocne |
| Y - zawieszenie tylne | 118 | niskie | | | | | wysokie |
| M - więzadło środkowe | 125 | słabe | | | | | mocne |
| I - położenie | 119 | niskie | | | | | wysokie |
| Ę - szerokość | 107 | wąskie | | | | | szerokie |
| Strzyki - ustawienie | 97 | szerokie | | | | | wąskie |
| Strzyki - długość | 91 | krótkie | | | | | długie |
| Strzyki - ustawienie tył | 113 | zewnętrzne | | | | | wewnętrzne |
| Charakter mleczny | 116 | ordynarny | | | | | szlachetny |
| Kondycja | 100 | słaba | | | | | mocna |
| Lokomocja | 103 | słaba | | | | | dobra |

| WYDAJNOŚĆ MATKI | | | | |
|-----------------|-------------|------------|-----------|----------|
| kg mleka | kg tłuszczu | % tłuszczu | kg białka | % białka |
| 13233 | 535 | 4.05 | 461 | 3.49 |

DEBO-TORIN

PL005365676181

Urodzony: 01.09.2018 BYF CVF BLF
ALTATOOHOT x AFTERBURNER x SUDAN

INDEXgPF
133

INDEX IE
1347



Hodowca: OHZ Dębota



| PODINDEKSY | | | | | | |
|-------------|------------------|-----------|------------|-----------------|---------------|-------|
| produkcyjny | pokroju ogólnego | plodności | rama ciała | siła mleczności | nogi i racice | wymię |
| 127 | 124 | 98 | 111 | 113 | 107 | 126 |

| PRODUKCJA | | | | | | Powt. 74% |
|-----------|------------|-----------|-----------|----------|-----------------|-----------|
| mleko kg | tłuszcz kg | tłuszcz % | białko kg | białko % | indeks prod. kg | |
| 516 | 54.2 | 0.41 | 30.8 | 0.17 | 115.8 | |

| WARTOŚĆ HODOWLANA | | | |
|--------------------|---------------|-----|-----|
| komórki somatyczne | przeżywalność | PPB | PPM |
| 113 | 113 | 82 | 106 |

| POKRÓJ | | Ekstremum 80 90 100 110 120 Ekstremum | | | | | |
|-----------------------------|-----|---------------------------------------|--|--|--|--|------------------|
| KALIBER | 107 | mały | | | | | duży |
| TYP | 123 | niepożądany | | | | | pożądany |
| NOGI | 111 | niepożądane | | | | | pożądane |
| WYMIĘ | 123 | niepożądane | | | | | pożądane |
| OGÓLNA | 121 | niepożądana | | | | | pożądana |
| Wysokość w krzyżu | 123 | niski | | | | | wysoki |
| Głębokość tułowia | 110 | plytki | | | | | głęboki |
| Szerokość klatki piersiowej | 104 | wąska | | | | | szeroła |
| Ustawienie zadu | 94 | uniesiony | | | | | spadzisty |
| Szerokość zadu | 113 | wąski | | | | | szeroła |
| Nogi tylne - Bok | 95 | pionowe | | | | | podsiebne |
| Racice | 109 | długa przekątna | | | | | krótka przekątna |
| Nogi tylne - Tył | 106 | iksowate | | | | | równoległe |
| W - zawieszenie przednie | 121 | luźne | | | | | mocne |
| Y - zawieszenie tylne | 110 | niskie | | | | | wysokie |
| M - więzadło środkowe | 116 | słabe | | | | | mocne |
| I - położenie | 125 | niskie | | | | | wysokie |
| Ę - szerokość | 101 | wąskie | | | | | szerokie |
| Strzyki - ustawienie | 113 | szerokie | | | | | wąskie |
| Strzyki - długość | 98 | krótkie | | | | | długie |
| Strzyki - ustawienie tył | 113 | zewnętrzne | | | | | wewnętrzne |
| Charakter mleczny | 112 | ordynarny | | | | | szlachetny |
| Kondycja | 97 | słaba | | | | | mocna |
| Lokomocja | 109 | słaba | | | | | dobra |

| WYDAJNOŚĆ MATKI | | | | |
|-----------------|-------------|------------|-----------|----------|
| kg mleka | kg tłuszczu | % tłuszczu | kg białka | % białka |
| 10542 | 484 | 4.59 | 352 | 3.34 |

PADAR

PL005350676387

Urodzony: 16.01.2019 BYF CVF BLF
PADAWAN x BAILANDO x MANIFOLD

INDEXgPF

132

INDEX IE

2128



Hodowca: GR Dariusz Bętkowski



| PODINDEKSY | | | | | | |
|-------------|------------------|-----------|------------|-----------------|---------------|-------|
| produkcyjny | pokroju ogólnego | plodności | rama ciała | siła mleczności | nogi i racice | wymię |
| 126 | 116 | 107 | 108 | 106 | 98 | 121 |

| PRODUKCJA Powt. 75% | | | | | |
|---------------------|------------|-----------|-----------|----------|-----------------|
| mleko kg | tłuszcz kg | tłuszcz % | białko kg | białko % | indeks prod. kg |
| 1057 | 26.6 | -0.19 | 39.7 | 0.06 | 106.0 |

| WARTOŚĆ HODOWLANA | | | |
|--------------------|---------------|-----|-----|
| komórki somatyczne | przeżywalność | PPB | PPM |
| 119 | 116 | 108 | 110 |

| POKRÓJ | | Ekstremum 80 90 100 110 120 Ekstremum | | | | | |
|-----------------------------|-----|---------------------------------------|--|--|--|--|------------------|
| KALIBER | 107 | mały | | | | | duży |
| TYP | 114 | niepożądany | | | | | pożądany |
| NOGI | 101 | niepożądane | | | | | pożądane |
| WYMIĘ | 121 | niepożądane | | | | | pożądane |
| OGÓLNA | 112 | niepożądana | | | | | pożądana |
| Wysokość w krzyżu | 112 | niski | | | | | wysoki |
| Głębokość tułowia | 102 | plytki | | | | | głęboki |
| Szerokość klatki piersiowej | 111 | wąska | | | | | szeroka |
| Ustawienie zadu | 97 | uniesiony | | | | | spadzisty |
| Szerokość zadu | 106 | wąski | | | | | szeroki |
| Nogi tylne - Bok | 90 | pionowe | | | | | podsiebne |
| Racice | 109 | długa przekątna | | | | | krótka przekątna |
| Nogi tylne - Tył | 91 | iksowate | | | | | równoległe |
| W - zawieszenie przednie | 115 | luźne | | | | | mocne |
| Y - zawieszenie tylne | 116 | niskie | | | | | wysokie |
| M - więzadło środkowe | 115 | słabe | | | | | mocne |
| I - położenie | 116 | niskie | | | | | wysokie |
| Ę - szerokość | 107 | wąskie | | | | | szerokie |
| Strzyki - ustawienie | 103 | szerokie | | | | | wąskie |
| Strzyki - długość | 101 | krótkie | | | | | długie |
| Strzyki - ustawienie tył | 113 | zewnątrzne | | | | | wewnętrzne |
| Charakter mleczny | 101 | ordynarny | | | | | szlachetny |
| Kondycja | 108 | słaba | | | | | mocna |
| Lokomocja | 100 | słaba | | | | | dobra |

| WYDAJNOŚĆ MATKI | | | | |
|-----------------|-------------|------------|-----------|----------|
| kg mleka | kg tłuszczu | % tłuszczu | kg białka | % białka |
| 10574 | 417 | 3.94 | 344 | 3.25 |

HAROLD

PL005354951329

Urodzony: 13.09.2018 BYF CVF BLF
HOTLINE x LOPTIMUM x GERARD

INDEXgPF

132

INDEX IE

1805



Hodowca: GR Tomasz Kocięba



| PODINDEKSY | | | | | | |
|-------------|------------------|-----------|------------|-----------------|---------------|-------|
| produkcyjny | pokroju ogólnego | plodności | rama ciała | siła mleczności | nogi i racice | wymię |
| 123 | 124 | 98 | 107 | 114 | 111 | 125 |

| PRODUKCJA Powt. 75% | | | | | |
|---------------------|------------|-----------|-----------|----------|-----------------|
| mleko kg | tłuszcz kg | tłuszcz % | białko kg | białko % | indeks prod. kg |
| 847 | 43.2 | 0.10 | 28.3 | 0.01 | 99.8 |

| WARTOŚĆ HODOWLANA | | | |
|--------------------|---------------|-----|-----|
| komórki somatyczne | przeżywalność | PPB | PPM |
| 122 | 116 | 104 | 100 |

| POKRÓJ | | Ekstremum 80 90 100 110 120 Ekstremum | | | | | |
|-----------------------------|-----|---------------------------------------|--|--|--|--|------------------|
| KALIBER | 106 | mały | | | | | duży |
| TYP | 123 | niepożądany | | | | | pożądany |
| NOGI | 117 | niepożądane | | | | | pożądane |
| WYMIĘ | 124 | niepożądane | | | | | pożądane |
| OGÓLNA | 120 | niepożądana | | | | | pożądana |
| Wysokość w krzyżu | 109 | niski | | | | | wysoki |
| Głębokość tułowia | 110 | plytki | | | | | głęboki |
| Szerokość klatki piersiowej | 109 | wąska | | | | | szeroka |
| Ustawienie zadu | 93 | uniesiony | | | | | spadzisty |
| Szerokość zadu | 117 | wąski | | | | | szeroki |
| Nogi tylne - Bok | 87 | pionowe | | | | | podsiebne |
| Racice | 120 | długa przekątna | | | | | krótka przekątna |
| Nogi tylne - Tył | 104 | iksowate | | | | | równoległe |
| W - zawieszenie przednie | 127 | luźne | | | | | mocne |
| Y - zawieszenie tylne | 121 | niskie | | | | | wysokie |
| M - więzadło środkowe | 95 | słabe | | | | | mocne |
| I - położenie | 119 | niskie | | | | | wysokie |
| Ę - szerokość | 109 | wąskie | | | | | szerokie |
| Strzyki - ustawienie | 117 | szerokie | | | | | wąskie |
| Strzyki - długość | 88 | krótkie | | | | | długie |
| Strzyki - ustawienie tył | 113 | zewnątrzne | | | | | wewnętrzne |
| Charakter mleczny | 113 | ordynarny | | | | | szlachetny |
| Kondycja | 98 | słaba | | | | | mocna |
| Lokomocja | 115 | słaba | | | | | dobra |

| WYDAJNOŚĆ MATKI | | | | |
|-----------------|-------------|------------|-----------|----------|
| kg mleka | kg tłuszczu | % tłuszczu | kg białka | % białka |
| 12520 | 487 | 3.89 | 395 | 3.15 |



WYCENA GENOMOWA



CAMERON ST

PL005395911122

Urodzony: 10.12.2017 CVF BLF BYF
CICERO x JORDAN x TOYSTORY

INDEXgPF
131

INDEX IE
2063



Hodowca: GR Stanisław Żochowski



| PODINDEKSY | | | | | | |
|-------------|------------------|-----------|------------|-----------------|---------------|-------|
| produkcyjny | pokroju ogólnego | plodności | rama ciała | siła mleczności | nogi i racice | wymię |
| 126 | 115 | 105 | 94 | 97 | 108 | 119 |

| PRODUKCJA Powt. 75% | | | | | |
|---------------------|------------|-----------|-----------|----------|-----------------|
| mleko kg | tłuszcz kg | tłuszcz % | białko kg | białko % | indeks prod. kg |
| 1492 | 47.3 | -0.15 | 31.2 | -0.19 | 109.7 |

| WARTOŚĆ HODOWLANA | | | |
|--------------------|---------------|-----|-----|
| komórki somatyczne | przeżywalność | PPB | PPM |
| 116 | 115 | 102 | 109 |

| POKRÓJ | | Ekstremum 80 90 100 110 120 Ekstremum | | | | | |
|-----------------------------|-----|---------------------------------------|--|--|--|--|------------------|
| KALIBER | 99 | mały | | | | | duży |
| TYP | 109 | niepożądany | | | | | pożądany |
| NOGI | 104 | niepożądane | | | | | pożądane |
| WYMIĘ | 118 | niepożądane | | | | | pożądane |
| OGÓLNA | 105 | niepożądana | | | | | pożądana |
| Wysokość w krzyżu | 99 | niski | | | | | wysoki |
| Głębokość tułowia | 94 | plytki | | | | | głęboki |
| Szerokość klatki piersiowej | 91 | wąska | | | | | szeroka |
| Ustawienie zadu | 93 | uniesiony | | | | | spadzisty |
| Szerokość zadu | 105 | wąski | | | | | szeroki |
| Nogi tylne - Bok | 117 | pionowe | | | | | podsiebne |
| Racice | 99 | długa przekątna | | | | | krótka przekątna |
| Nogi tylne - Tył | 108 | iksowate | | | | | równoległe |
| W - zawieszenie przednie | 120 | luźne | | | | | mocne |
| Y - zawieszenie tylne | 121 | niskie | | | | | wysokie |
| M - więzadło środkowe | 95 | słabe | | | | | mocne |
| I - położenie | 114 | niskie | | | | | wysokie |
| Ę - szerokość | 106 | wąskie | | | | | szerokie |
| Strzyki - ustawienie | 109 | szerokie | | | | | wąskie |
| Strzyki - długość | 103 | krótkie | | | | | długie |
| Strzyki - ustawienie tył | 104 | zewnątrzne | | | | | wewnętrzne |
| Charakter mleczny | 101 | ordynarny | | | | | szlachetny |
| Kondycja | 91 | słaba | | | | | mocna |
| Lokomocja | 106 | słaba | | | | | dobra |

| WYDAJNOŚĆ MATKI | | | | |
|-----------------|-------------|------------|-----------|----------|
| kg mleka | kg tłuszczu | % tłuszczu | kg białka | % białka |
| 11760 | 502 | 4.27 | 419 | 3.57 |

DEBO-KANON ET

PL005345378395

Urodzony: 02.07.2017 BYF CVF BLF
KERRIGAN x COMMANDER x SUPERSIRE

INDEXgPF
130

INDEX IE
1810



Hodowca: OHZ Dębołęka



| PODINDEKSY | | | | | | |
|-------------|------------------|-----------|------------|-----------------|---------------|-------|
| produkcyjny | pokroju ogólnego | plodności | rama ciała | siła mleczności | nogi i racice | wymię |
| 128 | 115 | 95 | 105 | 112 | 108 | 114 |

| PRODUKCJA Powt. 76% | | | | | |
|---------------------|------------|-----------|-----------|----------|-----------------|
| mleko kg | tłuszcz kg | tłuszcz % | białko kg | białko % | indeks prod. kg |
| 905 | 52.4 | 0.18 | 32.4 | 0.04 | 117.2 |

| WARTOŚĆ HODOWLANA | | | |
|--------------------|---------------|-----|-----|
| komórki somatyczne | przeżywalność | PPB | PPM |
| 117 | 120 | 98 | 102 |

| POKRÓJ | | Ekstremum 80 90 100 110 120 Ekstremum | | | | | |
|-----------------------------|-----|---------------------------------------|--|--|--|--|------------------|
| KALIBER | 109 | mały | | | | | duży |
| TYP | 111 | niepożądany | | | | | pożądany |
| NOGI | 113 | niepożądane | | | | | pożądane |
| WYMIĘ | 114 | niepożądane | | | | | pożądane |
| OGÓLNA | 111 | niepożądana | | | | | pożądana |
| Wysokość w krzyżu | 111 | niski | | | | | wysoki |
| Głębokość tułowia | 107 | plytki | | | | | głęboki |
| Szerokość klatki piersiowej | 108 | wąska | | | | | szeroka |
| Ustawienie zadu | 92 | uniesiony | | | | | spadzisty |
| Szerokość zadu | 112 | wąski | | | | | szeroki |
| Nogi tylne - Bok | 85 | pionowe | | | | | podsiebne |
| Racice | 114 | długa przekątna | | | | | krótka przekątna |
| Nogi tylne - Tył | 108 | iksowate | | | | | równoległe |
| W - zawieszenie przednie | 108 | luźne | | | | | mocne |
| Y - zawieszenie tylne | 117 | niskie | | | | | wysokie |
| M - więzadło środkowe | 118 | słabe | | | | | mocne |
| I - położenie | 106 | niskie | | | | | wysokie |
| Ę - szerokość | 107 | wąskie | | | | | szerokie |
| Strzyki - ustawienie | 91 | szerokie | | | | | wąskie |
| Strzyki - długość | 123 | krótkie | | | | | długie |
| Strzyki - ustawienie tył | 96 | zewnątrzne | | | | | wewnętrzne |
| Charakter mleczny | 111 | ordynarny | | | | | szlachetny |
| Kondycja | 97 | słaba | | | | | mocna |
| Lokomocja | 114 | słaba | | | | | dobra |

| WYDAJNOŚĆ MATKI | | | | |
|-----------------|-------------|------------|-----------|----------|
| kg mleka | kg tłuszczu | % tłuszczu | kg białka | % białka |
| - | - | - | - | - |

SOLO RED

NL688600604

Urodzony: 06.08.2019

SPARK RED x DREAMBOY x BATTLECRY

INDEXgPF

141

INDEX IE

2459



RZG

150

Hodowca: Import Holandia



| PODINDEKSY | | | | | | |
|-------------|------------------|-----------|------------|-----------------|---------------|-------|
| produkcyjny | pokroju ogólnego | plodności | rama ciała | siła mleczności | nogi i racice | wymię |
| 134 | 124 | 103 | 105 | 106 | 109 | 127 |

| PRODUKCJA Powt. 78% | | | | | |
|---------------------|------------|-----------|-----------|----------|-----------------|
| mleko kg | tłuszcz kg | tłuszcz % | białko kg | białko % | indeks prod. kg |
| 1505 | 54.1 | -0.08 | 42.9 | -0.06 | 139.9 |

| WARTOŚĆ HODOWLANA | | | |
|--------------------|---------------|-----|-----|
| komórki somatyczne | przeżywalność | PPB | PPM |
| 122 | 118 | 104 | 107 |

| POKRÓJ | | Ekstremum 80 90 100 110 120 Ekstremum | | | | | |
|-----------------------------|-----|---------------------------------------|--|--|--|--|------------------|
| | | mały | | | | | duży |
| KALIBER | 112 | | | | | | |
| TYP | 118 | niepóźniony | | | | | pożądany |
| NOGI | 110 | niepóźniane | | | | | pożądane |
| WYMIĘ | 127 | niepóźniane | | | | | pożądane |
| OGÓLNA | 115 | niepóźniana | | | | | pożądana |
| Wysokość w krzyżu | 110 | niski | | | | | wysoki |
| Głębokość tułowia | 94 | płytki | | | | | głęboki |
| Szerokość klatki piersiowej | 102 | wąska | | | | | szeroka |
| Ustawienie zadu | 93 | uniesiony | | | | | spadzisty |
| Szerokość zadu | 114 | wąski | | | | | szeroki |
| Nogi tylne - Bok | 92 | pionowe | | | | | podsiebne |
| Racice | 121 | długa przekątna | | | | | krótka przekątna |
| Nogi tylne - Tył | 97 | iksowate | | | | | równoległe |
| W - zawieszenie przednie | 123 | luźne | | | | | mocne |
| Y - zawieszenie tylne | 131 | niskie | | | | | wysokie |
| M - więzadło środkowe | 99 | słabe | | | | | mocne |
| I - położenie | 120 | niskie | | | | | wysokie |
| Ę - szerokość | 109 | wąskie | | | | | szerokie |
| Strzyki - ustawienie | 115 | szerokie | | | | | wąskie |
| Strzyki - długość | 108 | krótkie | | | | | długie |
| Strzyki - ustawienie tył | 107 | zewnętrzne | | | | | wewnętrzne |
| Charakter mleczny | 109 | ordynarny | | | | | szlachetny |
| Kondycja | 101 | słaba | | | | | mocna |
| Lokomocja | 109 | słaba | | | | | dobra |

| WYDAJNOŚĆ MATKI | | | | | |
|-----------------|-------------|------------|-----------|----------|------------|
| kg mleka | kg tłuszczu | % tłuszczu | kg białka | % białka | liczba dni |
| 7287 | 337 | 4.63 | 261 | 3.59 | 287 |

PRIMA RED

NL673382470

Urodzony: 23.05.2020 BYF CVF BLF

PERCEY-RED x SILKY x BATTLECRY

INDEXgPF

140

INDEX IE

2039



RZG

151

Hodowca: Import Holandia



| PODINDEKSY | | | | | | |
|-------------|------------------|-----------|------------|-----------------|---------------|-------|
| produkcyjny | pokroju ogólnego | plodności | rama ciała | siła mleczności | nogi i racice | wymię |
| 126 | 133 | 100 | 113 | 106 | 113 | 136 |

| PRODUKCJA Powt. 73% | | | | | |
|---------------------|------------|-----------|-----------|----------|-----------------|
| mleko kg | tłuszcz kg | tłuszcz % | białko kg | białko % | indeks prod. kg |
| 1042 | 31.6 | -0.12 | 37.4 | 0.04 | 106.4 |

| WARTOŚĆ HODOWLANA | | | |
|--------------------|---------------|-----|-----|
| komórki somatyczne | przeżywalność | PPB | PPM |
| 125 | 121 | 107 | 101 |

| POKRÓJ | | Ekstremum 80 90 100 110 120 Ekstremum | | | | | |
|-----------------------------|-----|---------------------------------------|--|--|--|--|------------------|
| | | mały | | | | | duży |
| KALIBER | 110 | | | | | | |
| TYP | 127 | niepóźniony | | | | | pożądany |
| NOGI | 120 | niepóźniane | | | | | pożądane |
| WYMIĘ | 139 | niepóźniane | | | | | pożądane |
| OGÓLNA | 124 | niepóźniana | | | | | pożądana |
| Wysokość w krzyżu | 117 | niski | | | | | wysoki |
| Głębokość tułowia | 97 | płytki | | | | | głęboki |
| Szerokość klatki piersiowej | 98 | wąska | | | | | szeroka |
| Ustawienie zadu | 106 | uniesiony | | | | | spadzisty |
| Szerokość zadu | 107 | wąski | | | | | szeroki |
| Nogi tylne - Bok | 89 | pionowe | | | | | podsiebne |
| Racice | 116 | długa przekątna | | | | | krótka przekątna |
| Nogi tylne - Tył | 112 | iksowate | | | | | równoległe |
| W - zawieszenie przednie | 129 | luźne | | | | | mocne |
| Y - zawieszenie tylne | 125 | niskie | | | | | wysokie |
| M - więzadło środkowe | 110 | słabe | | | | | mocne |
| I - położenie | 132 | niskie | | | | | wysokie |
| Ę - szerokość | 110 | wąskie | | | | | szerokie |
| Strzyki - ustawienie | 122 | szerokie | | | | | wąskie |
| Strzyki - długość | 97 | krótkie | | | | | długie |
| Strzyki - ustawienie tył | 112 | zewnętrzne | | | | | wewnętrzne |
| Charakter mleczny | 109 | ordynarny | | | | | szlachetny |
| Kondycja | 96 | słaba | | | | | mocna |
| Lokomocja | 121 | słaba | | | | | dobra |

| WYDAJNOŚĆ MATKI | | | | |
|-----------------|-------------|------------|-----------|----------|
| kg mleka | kg tłuszczu | % tłuszczu | kg białka | % białka |
| - | - | - | - | - |



WYCENA GENOMOWA



GARO RED ET SEX

DE0362097615

Urodzony: 17.07.2019 BLF BYF CVF
GYWER RDC x MISSION P x COMMANDER

INDEXgPF
139

INDEX IE
2119



RZG
146

Hodowca: Florian Gr. Honebrink



| PODINDEKSY | | | | | | |
|-------------|------------------|-----------|------------|-----------------|---------------|-------|
| produkcyjny | pokroju ogólnego | plodności | rama ciała | siła mleczności | nogi i racice | wymię |
| 132 | 128 | 94 | 107 | 116 | 116 | 126 |

| PRODUKCJA Powt. 78% | | | | | |
|---------------------|------------|-----------|-----------|----------|-----------------|
| mleko kg | tłuszcz kg | tłuszcz % | białko kg | białko % | indeks prod. kg |
| 1044 | 48.7 | 0.07 | 41.7 | 0.09 | 132.1 |

| WARTOŚĆ HODOWLANA | | | |
|--------------------|---------------|-----|-----|
| komórki somatyczne | przeżywalność | PPB | PPM |
| 120 | 118 | 106 | 104 |

| POKRÓJ | | Ekstremum 80 90 100 110 120 Ekstremum | | | | | |
|-----------------------------|-----|---------------------------------------|--|--|--|--|------------------|
| KALIBER | 109 | mały | | | | | duży |
| TYP | 126 | niepożądany | | | | | pożądany |
| NOGI | 123 | niepożądane | | | | | pożądane |
| WYMIĘ | 125 | niepożądane | | | | | pożądane |
| OGÓLNA | 121 | niepożądana | | | | | pożądana |
| Wysokość w krzyżu | 117 | niski | | | | | wysoki |
| Głębokość tułowia | 104 | plytki | | | | | głęboki |
| Szerokość klatki piersiowej | 103 | wąska | | | | | szeroka |
| Ustawienie zadu | 90 | uniesiony | | | | | spadzisty |
| Szerokość zadu | 117 | wąski | | | | | szeroki |
| Nogi tylne - Bok | 96 | pionowe | | | | | podsiebne |
| Racice | 112 | długa przekątna | | | | | krótka przekątna |
| Nogi tylne - Tył | 119 | iksowate | | | | | równoległe |
| W - zawieszenie przednie | 118 | luźne | | | | | mocne |
| Y - zawieszenie tylne | 120 | niskie | | | | | wysokie |
| M - więzadło środkowe | 116 | słabe | | | | | mocne |
| I - położenie | 117 | niskie | | | | | wysokie |
| Ę - szerokość | 111 | wąskie | | | | | szerokie |
| Strzyki - ustawienie | 118 | szerokie | | | | | wąskie |
| Strzyki - długość | 106 | krótkie | | | | | długie |
| Strzyki - ustawienie tył | 122 | zewnątrzne | | | | | wewnętrzne |
| Charakter mleczny | 119 | ordynarny | | | | | szlachetny |
| Kondycja | 90 | słaba | | | | | mocna |
| Lokomocja | 126 | słaba | | | | | dobra |

| WYDAJNOŚĆ MATKI | | | | |
|-----------------|-------------|------------|-----------|----------|
| kg mleka | kg tłuszczu | % tłuszczu | kg białka | % białka |
| 8319 | 374 | 4.50 | 319 | 3.83 |

SIMPLY RED ET

DE0361985968

Urodzony: 07.11.2019 BYF CVF BLF
SOLITAIR P x STYX RED x APOLL P

INDEXgPF
136

INDEX IE
2230



RZG
158

Hodowca: Nikolai Niermann



| PODINDEKSY | | | | | | |
|-------------|------------------|-----------|------------|-----------------|---------------|-------|
| produkcyjny | pokroju ogólnego | plodności | rama ciała | siła mleczności | nogi i racice | wymię |
| 121 | 127 | 100 | 112 | 100 | 121 | 124 |

| PRODUKCJA Powt. 79% | | | | | |
|---------------------|------------|-----------|-----------|----------|-----------------|
| mleko kg | tłuszcz kg | tłuszcz % | białko kg | białko % | indeks prod. kg |
| 631 | 32.4 | 0.08 | 28.6 | 0.10 | 89.6 |

| WARTOŚĆ HODOWLANA | | | |
|--------------------|---------------|-----|-----|
| komórki somatyczne | przeżywalność | PPB | PPM |
| 128 | 132 | 113 | 111 |

| POKRÓJ | | Ekstremum 80 90 100 110 120 Ekstremum | | | | | |
|-----------------------------|-----|---------------------------------------|--|--|--|--|------------------|
| KALIBER | 107 | mały | | | | | duży |
| TYP | 115 | niepożądany | | | | | pożądany |
| NOGI | 124 | niepożądane | | | | | pożądane |
| WYMIĘ | 124 | niepożądane | | | | | pożądane |
| OGÓLNA | 113 | niepożądana | | | | | pożądana |
| Wysokość w krzyżu | 106 | niski | | | | | wysoki |
| Głębokość tułowia | 88 | plytki | | | | | głęboki |
| Szerokość klatki piersiowej | 96 | wąska | | | | | szeroka |
| Ustawienie zadu | 110 | uniesiony | | | | | spadzisty |
| Szerokość zadu | 113 | wąski | | | | | szeroki |
| Nogi tylne - Bok | 102 | pionowe | | | | | podsiebne |
| Racice | 116 | długa przekątna | | | | | krótka przekątna |
| Nogi tylne - Tył | 122 | iksowate | | | | | równoległe |
| W - zawieszenie przednie | 121 | luźne | | | | | mocne |
| Y - zawieszenie tylne | 113 | niskie | | | | | wysokie |
| M - więzadło środkowe | 101 | słabe | | | | | mocne |
| I - położenie | 124 | niskie | | | | | wysokie |
| Ę - szerokość | 108 | wąskie | | | | | szerokie |
| Strzyki - ustawienie | 113 | szerokie | | | | | wąskie |
| Strzyki - długość | 103 | krótkie | | | | | długie |
| Strzyki - ustawienie tył | 105 | zewnątrzne | | | | | wewnętrzne |
| Charakter mleczny | 104 | ordynarny | | | | | szlachetny |
| Kondycja | 96 | słaba | | | | | mocna |
| Lokomocja | 125 | słaba | | | | | dobra |

| WYDAJNOŚĆ MATKI | | | | |
|-----------------|-------------|------------|-----------|----------|
| kg mleka | kg tłuszczu | % tłuszczu | kg białka | % białka |
| 11566 | 425 | 3.67 | 362 | 3.13 |

BEST RED ET

CZ944730021

Urodzony: 16.12.2019 BLF BYF CVF
SOLITAIR P RED x PACE RED x SUPERSHOT

INDEXgPF
135

INDEX IE
2213



TPI
2602

Hodowca: ZD Krasna Hora



| PODINDEKSY | | | | | | |
|-------------|------------------|-----------|------------|-----------------|---------------|------------|
| produkcyjny | pokroju ogólnego | plodności | rama ciała | siła mleczności | nogi i racice | wymię |
| 131 | 116 | 99 | 101 | 104 | 113 | 115 |

| PRODUKCJA Powt. 78% | | | | | |
|---------------------|-------------|--------------|-------------|--------------|-----------------|
| mleko kg | tłuszcz kg | tłuszcz % | białko kg | białko % | indeks prod. kg |
| 1396 | 46.6 | -0.11 | 39.8 | -0.06 | 126.2 |

| WARTOŚĆ HODOWLANA | | | |
|--------------------|---------------|------------|------------|
| komórki somatyczne | przeżywalność | PPB | PPM |
| 119 | 126 | 113 | 103 |

| POKRÓJ | | Ekstremum 80 90 100 110 120 Ekstremum | | | | | |
|-----------------------------|------------|---------------------------------------|--|--|--|--|------------------|
| | | mały | | | | | duży |
| KALIBER | 107 | | | | | | |
| TYP | 110 | niepożądany | | | | | pożądany |
| NOGI | 117 | niepożądane | | | | | pożądane |
| WYMIĘ | 115 | niepożądane | | | | | pożądane |
| OGÓLNA | 110 | niepożądana | | | | | pożądana |
| Wysokość w krzyżu | 108 | niski | | | | | wysoki |
| Głębokość tułowia | 97 | plytki | | | | | głęboki |
| Szerokość klatki piersiowej | 100 | wąska | | | | | szeroka |
| Ustawienie zadu | 90 | uniesiony | | | | | spadzisty |
| Szerokość zadu | 113 | wąski | | | | | szeroki |
| Nogi tylne - Bok | 97 | pionowe | | | | | podsiebne |
| Racice | 117 | długa przekątna | | | | | krótka przekątna |
| Nogi tylne - Tył | 106 | iksowate | | | | | równoległe |
| W - zawieszenie przednie | 107 | luźne | | | | | mocne |
| Y - zawieszenie tylne | 114 | niskie | | | | | wysokie |
| M - więzadło środkowe | 107 | słabe | | | | | mocne |
| I - położenie | 112 | niskie | | | | | wysokie |
| Ę - szerokość | 108 | wąskie | | | | | szerokie |
| Strzyki - ustawienie | 103 | szerokie | | | | | wąskie |
| Strzyki - długość | 114 | krótkie | | | | | długie |
| Strzyki - ustawienie tył | 103 | zewnątrzne | | | | | wewnętrzne |
| Charakter mleczny | 106 | ordynarny | | | | | szlachetny |
| Kondycja | 99 | słaba | | | | | mocna |
| Lokomocja | 119 | słaba | | | | | dobra |

| WYDAJNOŚĆ MATKI | | | | |
|-----------------|-------------|------------|-----------|----------|
| kg mleka | kg tłuszczu | % tłuszczu | kg białka | % białka |
| - | - | - | - | - |

GOOD RED ET

DE0362441012

Urodzony: 06.09.2019
GYWER RDC x STYX RED x LAMANO

INDEXgPF
134

INDEX IE
1997



RZG
149

Hodowca: Import Niemcy



AA
A2A2

| PODINDEKSY | | | | | | |
|-------------|------------------|-----------|------------|-----------------|---------------|------------|
| produkcyjny | pokroju ogólnego | plodności | rama ciała | siła mleczności | nogi i racice | wymię |
| 135 | 118 | 91 | 107 | 107 | 113 | 116 |

| PRODUKCJA Powt. 78% | | | | | |
|---------------------|-------------|--------------|-------------|--------------|-----------------|
| mleko kg | tłuszcz kg | tłuszcz % | białko kg | białko % | indeks prod. kg |
| 1503 | 46.5 | -0.16 | 45.8 | -0.03 | 138.1 |

| WARTOŚĆ HODOWLANA | | | |
|--------------------|---------------|------------|-----------|
| komórki somatyczne | przeżywalność | PPB | PPM |
| 106 | 124 | 109 | 92 |

| POKRÓJ | | Ekstremum 80 90 100 110 120 Ekstremum | | | | | |
|-----------------------------|------------|---------------------------------------|--|--|--|--|------------------|
| | | mały | | | | | duży |
| KALIBER | 110 | | | | | | |
| TYP | 114 | niepożądany | | | | | pożądany |
| NOGI | 123 | niepożądane | | | | | pożądane |
| WYMIĘ | 116 | niepożądane | | | | | pożądane |
| OGÓLNA | 110 | niepożądana | | | | | pożądana |
| Wysokość w krzyżu | 104 | niski | | | | | wysoki |
| Głębokość tułowia | 102 | plytki | | | | | głęboki |
| Szerokość klatki piersiowej | 104 | wąska | | | | | szeroka |
| Ustawienie zadu | 105 | uniesiony | | | | | spadzisty |
| Szerokość zadu | 103 | wąski | | | | | szeroki |
| Nogi tylne - Bok | 92 | pionowe | | | | | podsiebne |
| Racice | 111 | długa przekątna | | | | | krótka przekątna |
| Nogi tylne - Tył | 117 | iksowate | | | | | równoległe |
| W - zawieszenie przednie | 110 | luźne | | | | | mocne |
| Y - zawieszenie tylne | 116 | niskie | | | | | wysokie |
| M - więzadło środkowe | 112 | słabe | | | | | mocne |
| I - położenie | 107 | niskie | | | | | wysokie |
| Ę - szerokość | 114 | wąskie | | | | | szerokie |
| Strzyki - ustawienie | 106 | szerokie | | | | | wąskie |
| Strzyki - długość | 114 | krótkie | | | | | długie |
| Strzyki - ustawienie tył | 109 | zewnątrzne | | | | | wewnętrzne |
| Charakter mleczny | 108 | ordynarny | | | | | szlachetny |
| Kondycja | 106 | słaba | | | | | mocna |
| Lokomocja | 123 | słaba | | | | | dobra |

| WYDAJNOŚĆ MATKI | | | | |
|-----------------|-------------|------------|-----------|----------|
| kg mleka | kg tłuszczu | % tłuszczu | kg białka | % białka |
| - | - | - | - | - |



WYCENA GENOMOWA



MOHITO

NL621076242

Urodzony: 20.10.2018 BLF
MANANA RED x FINDER x BREKEM

INDEXgPF
134

INDEX IE
2073



RZG
136

Hodowca: Import Holandia



AB
A2A2

| PODINDEKSY | | | | | | |
|-------------|------------------|-----------|------------|-----------------|---------------|-------|
| produkcyjny | pokroju ogólnego | plodności | rama ciała | siła mleczności | nogi i racice | wymię |
| 132 | 120 | 91 | 101 | 113 | 110 | 120 |

| PRODUKCJA | | | | | | Powt. 78% |
|-----------|------------|-----------|-----------|----------|-----------------|-----------|
| mleko kg | tłuszcz kg | tłuszcz % | białko kg | białko % | indeks prod. kg | |
| 754 | 58.0 | 0.33 | 37.2 | 0.15 | 132.4 | |

| WARTOŚĆ HODOWLANA | | | |
|--------------------|---------------|-----|-----|
| komórki somatyczne | przeżywalność | PPB | PPM |
| 124 | 114 | 109 | 97 |

| POKRÓJ | | Ekstremum 80 90 100 110 120 Ekstremum | | | | | |
|-----------------------------|-----|---------------------------------------|--|--|--|--|------------------|
| | | mały | | | | | duży |
| KALIBER | 99 | | | | | | |
| TYP | 118 | niepóźniony | | | | | pożądany |
| NOGI | 106 | niepóźniane | | | | | pożądane |
| WYMIĘ | 119 | niepóźniane | | | | | pożądane |
| OGÓLNA | 114 | niepóźniana | | | | | pożądana |
| Wysokość w krzyżu | 109 | niski | | | | | wysoki |
| Głębokość tułowia | 108 | płytki | | | | | głęboki |
| Szerokość klatki piersiowej | 102 | wąska | | | | | szeroka |
| Ustawienie zadu | 93 | uniesiony | | | | | spadzisty |
| Szerokość zadu | 105 | wąski | | | | | szeroki |
| Nogi tylne - Bok | 112 | pionowe | | | | | podsiebne |
| Racice | 107 | długa przekątna | | | | | krótka przekątna |
| Nogi tylne - Tył | 104 | iksowate | | | | | równoległe |
| W - zawieszenie przednie | 118 | luźne | | | | | mocne |
| Y - zawieszenie tylne | 116 | niskie | | | | | wysokie |
| M - więzadło środkowe | 110 | słabe | | | | | mocne |
| I - położenie | 113 | niskie | | | | | wysokie |
| Ę - szerokość | 108 | wąskie | | | | | szerokie |
| Strzyki - ustawienie | 102 | szerokie | | | | | wąskie |
| Strzyki - długość | 108 | krótkie | | | | | długie |
| Strzyki - ustawienie tył | 110 | zewnętrzne | | | | | wewnętrzne |
| Charakter mleczny | 115 | ordynarny | | | | | szlachetny |
| Kondycja | 96 | słaba | | | | | mocna |
| Lokomocja | 109 | słaba | | | | | dobra |

| WYDAJNOŚĆ MATKI | | | | |
|-----------------|-------------|------------|-----------|----------|
| kg mleka | kg tłuszczu | % tłuszczu | kg białka | % białka |
| - | - | - | - | - |

FIGARO PP ET

DE0362068008

Urodzony: 28.02.2020 BYF CVF BLF
SOLITAIR P x BORN RDC P x DEKO RED P

INDEXgPF
133

INDEX IE
1417



RZG
139

Hodowca: Import Niemcy



AB
A1A1

| PODINDEKSY | | | | | | |
|-------------|------------------|-----------|------------|-----------------|---------------|-------|
| produkcyjny | pokroju ogólnego | plodności | rama ciała | siła mleczności | nogi i racice | wymię |
| 130 | 123 | 98 | 104 | 105 | 114 | 123 |

| PRODUKCJA | | | | | | Powt. 76% |
|-----------|------------|-----------|-----------|----------|-----------------|-----------|
| mleko kg | tłuszcz kg | tłuszcz % | białko kg | białko % | indeks prod. kg | |
| 753 | 50.0 | 0.23 | 37.7 | 0.16 | 125.4 | |

| WARTOŚĆ HODOWLANA | | | |
|--------------------|---------------|-----|-----|
| komórki somatyczne | przeżywalność | PPB | PPM |
| 109 | 112 | 101 | 104 |

| POKRÓJ | | Ekstremum 80 90 100 110 120 Ekstremum | | | | | |
|-----------------------------|-----|---------------------------------------|--|--|--|--|------------------|
| | | mały | | | | | duży |
| KALIBER | 111 | | | | | | |
| TYP | 109 | niepóźniony | | | | | pożądany |
| NOGI | 110 | niepóźniane | | | | | pożądane |
| WYMIĘ | 117 | niepóźniane | | | | | pożądane |
| OGÓLNA | 110 | niepóźniana | | | | | pożądana |
| Wysokość w krzyżu | 112 | niski | | | | | wysoki |
| Głębokość tułowia | 97 | płytki | | | | | głęboki |
| Szerokość klatki piersiowej | 106 | wąska | | | | | szeroka |
| Ustawienie zadu | 95 | uniesiony | | | | | spadzisty |
| Szerokość zadu | 102 | wąski | | | | | szeroki |
| Nogi tylne - Bok | 104 | pionowe | | | | | podsiebne |
| Racice | 111 | długa przekątna | | | | | krótka przekątna |
| Nogi tylne - Tył | 113 | iksowate | | | | | równoległe |
| W - zawieszenie przednie | 123 | luźne | | | | | mocne |
| Y - zawieszenie tylne | 111 | niskie | | | | | wysokie |
| M - więzadło środkowe | 97 | słabe | | | | | mocne |
| I - położenie | 124 | niskie | | | | | wysokie |
| Ę - szerokość | 107 | wąskie | | | | | szerokie |
| Strzyki - ustawienie | 95 | szerokie | | | | | wąskie |
| Strzyki - długość | 115 | krótkie | | | | | długie |
| Strzyki - ustawienie tył | 98 | zewnętrzne | | | | | wewnętrzne |
| Charakter mleczny | 103 | ordynarny | | | | | szlachetny |
| Kondycja | 108 | słaba | | | | | mocna |
| Lokomocja | 119 | słaba | | | | | dobra |

| WYDAJNOŚĆ MATKI | | | | |
|-----------------|-------------|------------|-----------|----------|
| kg mleka | kg tłuszczu | % tłuszczu | kg białka | % białka |
| - | - | - | - | - |

SID RED PP

DE0362225098

Urodzony: 26.04.2020 BLF CVF BYF
SOLITAIR x MISSION x APOLL

INDEXgPF
132

GALANT RED

DE0361985940

Urodzony: 02.09.2019 BLF BYF CVF
GYWER x STYX x APOLL P

INDEXgPF
132

INDEX IE
2183



WYCENA GENOMOWA

NOWOŚĆ



RZG
153

Hodowca: Rainer Wemmje



AB
A2A2



RZG
156

Hodowca: Nikolai Niermann



AB
A1B1

| PODINDEKSY | | | | | | |
|-------------|------------------|------------|------------|-----------------|---------------|------------|
| produkcyjny | pokroju ogólnego | plodności | rama ciała | siła mleczności | nogi i racice | wymię |
| 125 | 115 | 100 | 111 | 97 | 108 | 115 |

| PRODUKCJA Powt. 78% | | | | | |
|---------------------|-------------|-------------|-------------|-------------|-----------------|
| mleko kg | tłuszcz kg | tłuszcz % | białko kg | białko % | indeks prod. kg |
| 644 | 39.6 | 0.16 | 32.2 | 0.14 | 104.0 |

| WARTOŚĆ HODOWLANA | | | |
|--------------------|---------------|------------|------------|
| komórki somatyczne | przeżywalność | PPB | PPM |
| 121 | 129 | 115 | 110 |

| POKRÓJ | | Ekstremum 80 90 100 110 120 Ekstremum | | | | | |
|-----------------------------|------------|---------------------------------------|--|--|--|--|------------------|
| | | mały | | | | | duży |
| KALIBER | 101 | | | | | | |
| TYP | 105 | niepodażany | | | | | pożądany |
| NOGI | 118 | niepodażane | | | | | pożądane |
| WYMIĘ | 112 | niepodażane | | | | | pożądane |
| OGÓLNA | 104 | niepodażana | | | | | pożądana |
| Wysokość w krzyżu | 102 | niski | | | | | wysoki |
| Głębokość tułowia | 90 | plytki | | | | | głęboki |
| Szerokość klatki piersiowej | 95 | wąska | | | | | szeroła |
| Ustawienie zadu | 115 | uniesiony | | | | | spadzisty |
| Szerokość zadu | 104 | wąski | | | | | szerołi |
| Nogi tylne - Bok | 99 | pionowe | | | | | podsiebne |
| Racice | 99 | długa przekątna | | | | | krótka przekątna |
| Nogi tylne - Tył | 119 | iksowate | | | | | równoległe |
| W - zawieszenie przednie | 107 | łuzne | | | | | mocne |
| Y - zawieszenie tylne | 112 | niskie | | | | | wysokie |
| M - więzadło środkowe | 110 | slabe | | | | | mocne |
| I - położenie | 111 | niskie | | | | | wysokie |
| Ę - szerokość | 106 | wąskie | | | | | szerołie |
| Strzyki - ustawienie | 110 | szerołie | | | | | wąskie |
| Strzyki - długość | 102 | krótkie | | | | | długie |
| Strzyki - ustawienie tył | 113 | zewnątrzne | | | | | wewnątrzne |
| Charakter mleczny | 101 | ordynarny | | | | | szlachetny |
| Kondycja | 98 | slaba | | | | | mocna |
| Lokomocja | 121 | slaba | | | | | dobra |

| WYDAJNOŚĆ MATKI | | | | |
|-----------------|-------------|------------|-------------|------------|
| kg mleka | kg tłuszczu | % tłuszczu | kg białka | % białka |
| 8829 | 4.13 | 365 | 3.57 | 315 |

| PODINDEKSY | | | | | | |
|-------------|------------------|------------|------------|-----------------|---------------|------------|
| produkcyjny | pokroju ogólnego | plodności | rama ciała | siła mleczności | nogi i racice | wymię |
| 119 | 120 | 105 | 108 | 101 | 110 | 121 |

| PRODUKCJA Powt. 69% | | | | | |
|---------------------|-------------|--------------|-------------|--------------|-----------------|
| mleko kg | tłuszcz kg | tłuszcz % | białko kg | białko % | indeks prod. kg |
| 1104 | 18.8 | -0.30 | 30.2 | -0.06 | 79.2 |

| WARTOŚĆ HODOWLANA | | | |
|--------------------|---------------|------------|------------|
| komórki somatyczne | przeżywalność | PPB | PPM |
| 124 | 133 | 120 | 104 |

| POKRÓJ | | Ekstremum 80 90 100 110 120 Ekstremum | | | | | |
|-----------------------------|------------|---------------------------------------|--|--|--|--|------------------|
| | | mały | | | | | duży |
| KALIBER | - | | | | | | |
| TYP | 112 | niepodażany | | | | | pożądany |
| NOGI | 121 | niepodażane | | | | | pożądane |
| WYMIĘ | 120 | niepodażane | | | | | pożądane |
| OGÓLNA | - | niepodażana | | | | | pożądana |
| Wysokość w krzyżu | 103 | niski | | | | | wysoki |
| Głębokość tułowia | 93 | plytki | | | | | głęboki |
| Szerokość klatki piersiowej | 100 | wąska | | | | | szeroła |
| Ustawienie zadu | 109 | uniesiony | | | | | spadzisty |
| Szerokość zadu | 102 | wąski | | | | | szerołi |
| Nogi tylne - Bok | 95 | pionowe | | | | | podsiebne |
| Racice | 105 | długa przekątna | | | | | krótka przekątna |
| Nogi tylne - Tył | 117 | iksowate | | | | | równoległe |
| W - zawieszenie przednie | 122 | łuzne | | | | | mocne |
| Y - zawieszenie tylne | 113 | niskie | | | | | wysokie |
| M - więzadło środkowe | 99 | slabe | | | | | mocne |
| I - położenie | 122 | niskie | | | | | wysokie |
| Ę - szerokość | - | wąskie | | | | | szerołie |
| Strzyki - ustawienie | 110 | szerołie | | | | | wąskie |
| Strzyki - długość | 87 | krótkie | | | | | długie |
| Strzyki - ustawienie tył | 104 | zewnątrzne | | | | | wewnątrzne |
| Charakter mleczny | 103 | ordynarny | | | | | szlachetny |
| Kondycja | 105 | slaba | | | | | mocna |
| Lokomocja | 121 | slaba | | | | | dobra |

| WYDAJNOŚĆ MATKI | | | | |
|-----------------|-------------|------------|-----------|----------|
| kg mleka | kg tłuszczu | % tłuszczu | kg białka | % białka |
| - | - | - | - | - |



DREAMER

DE0539719247

Urodzony: 28.10.2017 BLF BYF CVF
DREAMBOY-RED x GO NOW RF x SERANO

INDEXgPF

132

INDEX IE

1758



RZG
144

Hodowca: Alexander Drerup



| PODINDEKSY | | | | | | |
|-------------|------------------|------------|------------|-----------------|---------------|------------|
| produkcyjny | pokroju ogólnego | plodności | rama ciała | siła mleczności | nogi i racice | wymię |
| 131 | 115 | 100 | 101 | 106 | 104 | 117 |

| PRODUKCJA Powt. 80% | | | | | |
|---------------------|-------------|-------------|-------------|-------------|-----------------|
| mleko kg | tłuszcz kg | tłuszcz % | białko kg | białko % | indeks prod. kg |
| 892 | 46.2 | 0.12 | 40.3 | 0.13 | 126.8 |

| WARTOŚĆ HODOWLANA | | | |
|--------------------|---------------|------------|-----------|
| komórki somatyczne | przeżywalność | PPB | PPM |
| 109 | 118 | 101 | 92 |

| POKRÓJ | | Ekstremum 80 90 100 110 120 Ekstremum | | | | | |
|-----------------------------|------------|---------------------------------------|--|--|--|--|------------------|
| | | mały | | | | | duży |
| KALIBER | 111 | mały | | | | | duży |
| TYP | 116 | niepożądany | | | | | pożądany |
| NOGI | 104 | niepożądane | | | | | pożądane |
| WYMIĘ | 120 | niepożądane | | | | | pożądane |
| OGÓLNA | 116 | niepożądana | | | | | pożądana |
| Wysokość w krzyżu | 104 | niski | | | | | wysoki |
| Głębokość tułowia | 99 | plytki | | | | | głęboki |
| Szerokość klatki piersiowej | 94 | wąska | | | | | szeroka |
| Ustawienie zadu | 93 | uniesiony | | | | | spadzisty |
| Szerokość zadu | 117 | wąski | | | | | szeroki |
| Nogi tylne - Bok | 89 | pionowe | | | | | podsiebne |
| Racice | 111 | długa przekątna | | | | | krótka przekątna |
| Nogi tylne - Tył | 101 | iksowate | | | | | równoległe |
| W - zawieszenie przednie | 115 | luźne | | | | | mocne |
| Y - zawieszenie tylne | 124 | niskie | | | | | wysokie |
| M - więzadło środkowe | 101 | słabe | | | | | mocne |
| I - położenie | 109 | niskie | | | | | wysokie |
| Ę - szerokość | 113 | wąskie | | | | | szerokie |
| Strzyki - ustawienie | 106 | szerokie | | | | | wąskie |
| Strzyki - długość | 102 | krótkie | | | | | długie |
| Strzyki - ustawienie tył | 100 | zewnątrzne | | | | | wewnętrzne |
| Charakter mleczny | 113 | ordynarny | | | | | szlachetny |
| Kondycja | 88 | słaba | | | | | mocna |
| Lokomocja | 106 | słaba | | | | | dobra |

| WYDAJNOŚĆ MATKI | | | | |
|-----------------|-------------|-------------|------------|-------------|
| kg mleka | kg tłuszczu | % tłuszczu | kg białka | % białka |
| 13010 | 545 | 4.24 | 454 | 3.52 |

VERSACE ET

DE0539815230

Urodzony: 02.08.2017 BLF
SALVATORE x APOLL x KANU

INDEXgPF

131

INDEX IE

1637

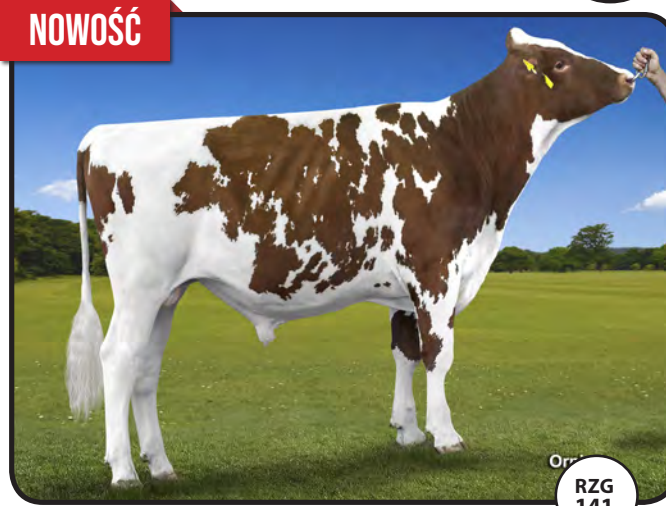

RZG
141

Hodowca: Lutz Rensing



| PODINDEKSY | | | | | | |
|-------------|------------------|-----------|------------|-----------------|---------------|------------|
| produkcyjny | pokroju ogólnego | plodności | rama ciała | siła mleczności | nogi i racice | wymię |
| 127 | 123 | 91 | 101 | 111 | 124 | 116 |

| PRODUKCJA Powt. 78% | | | | | |
|---------------------|-------------|--------------|-------------|--------------|-----------------|
| mleko kg | tłuszcz kg | tłuszcz % | białko kg | białko % | indeks prod. kg |
| 1375 | 29.0 | -0.30 | 40.0 | -0.05 | 109.0 |

| WARTOŚĆ HODOWLANA | | | |
|--------------------|---------------|------------|-----------|
| komórki somatyczne | przeżywalność | PPB | PPM |
| 114 | 114 | 109 | 97 |

| POKRÓJ | | Ekstremum 80 90 100 110 120 Ekstremum | | | | | |
|-----------------------------|------------|---------------------------------------|--|--|--|--|------------------|
| | | mały | | | | | duży |
| KALIBER | 104 | mały | | | | | duży |
| TYP | 117 | niepożądany | | | | | pożądany |
| NOGI | 125 | niepożądane | | | | | pożądane |
| WYMIĘ | 118 | niepożądane | | | | | pożądane |
| OGÓLNA | 113 | niepożądana | | | | | pożądana |
| Wysokość w krzyżu | 109 | niski | | | | | wysoki |
| Głębokość tułowia | 104 | plytki | | | | | głęboki |
| Szerokość klatki piersiowej | 102 | wąska | | | | | szeroka |
| Ustawienie zadu | 97 | uniesiony | | | | | spadzisty |
| Szerokość zadu | 95 | wąski | | | | | szeroki |
| Nogi tylne - Bok | 86 | pionowe | | | | | podsiebne |
| Racice | 125 | długa przekątna | | | | | krótka przekątna |
| Nogi tylne - Tył | 125 | iksowate | | | | | równoległe |
| W - zawieszenie przednie | 118 | luźne | | | | | mocne |
| Y - zawieszenie tylne | 116 | niskie | | | | | wysokie |
| M - więzadło środkowe | 95 | słabe | | | | | mocne |
| I - położenie | 111 | niskie | | | | | wysokie |
| Ę - szerokość | 109 | wąskie | | | | | szerokie |
| Strzyki - ustawienie | 110 | szerokie | | | | | wąskie |
| Strzyki - długość | 104 | krótkie | | | | | długie |
| Strzyki - ustawienie tył | 103 | zewnątrzne | | | | | wewnętrzne |
| Charakter mleczny | 114 | ordynarny | | | | | szlachetny |
| Kondycja | 92 | słaba | | | | | mocna |
| Lokomocja | 121 | słaba | | | | | dobra |

| WYDAJNOŚĆ MATKI | | | | |
|-----------------|-------------|------------|-------------|------------|
| kg mleka | kg tłuszczu | % tłuszczu | kg białka | % białka |
| 10925 | 3.80 | 415 | 3.40 | 371 |

SK EDI RED

PL005462524569

Urodzony: 26.10.2019 BLF BYF CVF

EL TORO x BRODY x WILLSBRO

INDEXgPF

127

INDEX IE

1206



Hodowca: SK Prudnik



PODINDEKSY

| produkcyjny | pokroju ogólnego | plodności | rama ciała | siła mleczności | nogi i racice | wymię |
|-------------|------------------|------------|------------|-----------------|---------------|------------|
| 112 | 130 | 108 | 117 | 102 | 107 | 135 |

PRODUKCJA Powt. 74%

| mleko kg | tłuszcz kg | tłuszcz % | białko kg | białko % | indeks prod. kg |
|------------|-------------|-------------|-------------|-------------|-----------------|
| 192 | 21.9 | 0.18 | 19.3 | 0.17 | 60.5 |

WARTOŚĆ HODOWLANA

| komórki somatyczne | przeżywalność | PPB | PPM |
|--------------------|---------------|-----------|------------|
| 113 | 109 | 99 | 104 |

POKRÓJ

| | | Ekstremum | 80 | 90 | 100 | 110 | 120 | Ekstremum |
|------------------------------------|------------|-----------------|----|----|-----|-----|-----|------------------|
| KALIBER | 108 | mały | | | | | | duży |
| TYP | 123 | niepożądany | | | | | | pożądany |
| NOGI | 116 | niepożądane | | | | | | pożądane |
| WYMIĘ | 135 | niepożądane | | | | | | pożądane |
| OGÓLNA | 119 | niepożądana | | | | | | pożądana |
| Wysokość w krzyżu | 115 | niski | | | | | | wysoki |
| Głębokość tułowia | 91 | płytki | | | | | | głęboki |
| Szerokość klatki piersiowej | 101 | wąska | | | | | | szeroka |
| Ustawienie zadu | 112 | uniesiony | | | | | | spadzisty |
| Szerokość zadu | 109 | wąski | | | | | | szeroki |
| Nogi tylne - Bok | 86 | pionowe | | | | | | podsiebne |
| Racice | 114 | długa przekątna | | | | | | krótka przekątna |
| Nogi tylne - Tył | 105 | iksowate | | | | | | równoległe |
| W - zawieszenie przednie | 135 | luźne | | | | | | mocne |
| Y - zawieszenie tylne | 120 | niskie | | | | | | wysokie |
| M - więzadło środkowe | 108 | słabe | | | | | | mocne |
| I - położenie | 132 | niskie | | | | | | wysokie |
| Ę - szerokość | 108 | wąskie | | | | | | szerokie |
| Strzyki - ustawienie | 117 | szerokie | | | | | | wąskie |
| Strzyki - długość | 96 | krótkie | | | | | | długie |
| Strzyki - ustawienie tył | 108 | zewnętrzne | | | | | | wewnętrzne |
| Charakter mleczny | 102 | ordynarny | | | | | | szlachetny |
| Kondycja | 102 | słaba | | | | | | mocna |
| Lokomocja | 115 | słaba | | | | | | dobra |

WYDAJNOŚĆ MATKI

| kg mleka | kg tłuszczu | % tłuszczu | kg białka | % białka |
|--------------|-------------|------------|-------------|------------|
| 12013 | 4.57 | 549 | 3.56 | 427 |

PG SARMIK

PL005502031385

Urodzony: 30.07.2020 BYF CVF BLF

SOLUTION x PAT RED x CANVAS

INDEXgPF

126

INDEX IE

1437



Hodowca: OHZ Przerzeczyn Zdrój



PODINDEKSY

| produkcyjny | pokroju ogólnego | plodności | rama ciała | siła mleczności | nogi i racice | wymię |
|-------------|------------------|------------|------------|-----------------|---------------|------------|
| 118 | 115 | 108 | 103 | 98 | 102 | 120 |

PRODUKCJA Powt. 72%

| mleko kg | tłuszcz kg | tłuszcz % | białko kg | białko % | indeks prod. kg |
|------------|-------------|-------------|-------------|-------------|-----------------|
| 765 | 30.9 | 0.00 | 24.7 | 0.00 | 80.3 |

WARTOŚĆ HODOWLANA

| komórki somatyczne | przeżywalność | PPB | PPM |
|--------------------|---------------|-----------|------------|
| 113 | 120 | 93 | 103 |

POKRÓJ

| | | Ekstremum | 80 | 90 | 100 | 110 | 120 | Ekstremum |
|------------------------------------|------------|-----------------|----|----|-----|-----|-----|------------------|
| KALIBER | 104 | mały | | | | | | duży |
| TYP | 99 | niepożądany | | | | | | pożądany |
| NOGI | 112 | niepożądane | | | | | | pożądane |
| WYMIĘ | 121 | niepożądane | | | | | | pożądane |
| OGÓLNA | 110 | niepożądana | | | | | | pożądana |
| Wysokość w krzyżu | 103 | niski | | | | | | wysoki |
| Głębokość tułowia | 99 | płytki | | | | | | głęboki |
| Szerokość klatki piersiowej | 104 | wąska | | | | | | szeroka |
| Ustawienie zadu | 101 | uniesiony | | | | | | spadzisty |
| Szerokość zadu | 102 | wąski | | | | | | szeroki |
| Nogi tylne - Bok | 96 | pionowe | | | | | | podsiebne |
| Racice | 100 | długa przekątna | | | | | | krótka przekątna |
| Nogi tylne - Tył | 108 | iksowate | | | | | | równoległe |
| W - zawieszenie przednie | 126 | luźne | | | | | | mocne |
| Y - zawieszenie tylne | 113 | niskie | | | | | | wysokie |
| M - więzadło środkowe | 92 | słabe | | | | | | mocne |
| I - położenie | 116 | niskie | | | | | | wysokie |
| Ę - szerokość | 105 | wąskie | | | | | | szerokie |
| Strzyki - ustawienie | 119 | szerokie | | | | | | wąskie |
| Strzyki - długość | 103 | krótkie | | | | | | długie |
| Strzyki - ustawienie tył | 106 | zewnętrzne | | | | | | wewnętrzne |
| Charakter mleczny | 95 | ordynarny | | | | | | szlachetny |
| Kondycja | 110 | słaba | | | | | | mocna |
| Lokomocja | 116 | słaba | | | | | | dobra |

WYDAJNOŚĆ MATKI

| kg mleka | kg tłuszczu | % tłuszczu | kg białka | % białka |
|--------------|-------------|-------------|------------|-------------|
| 11356 | 452 | 3.98 | 390 | 3.44 |



WYCENA GENOMOWA



RANKING BUHAJÓW OCENIANYCH METODĄ KONWENCJONALNĄ RASY POLSKIEJ HOLSZTYŃSKO-FRYZYJSKIEJ - ocena GRUDZIEŃ 2021

| Lp. | Nazwa buhaj | Numer buhaj | Na jałówki * | Nazwa ojca buhaja | powtarzalność | Wartości hodowlane dla cech produkcji | | | | | | Indeks PF | Podindeks produkcyjny | Podindeksy pokrojowe | | | | | Przeżywalność - długowieczność | Łatwość wycielen | Prędkość doju | Temperament | IE | Kazeina - kappa / beta | Hodowca | | | |
|-----|-----------------------|----------------|--------------|-------------------|---------------|---------------------------------------|--------------------|------------|------------------|----------|-------------------|-----------|-----------------------|----------------------|----------------------|---------------------------|---------------------|--------------------|--------------------------------|------------------|---------------|-------------|-----|------------------------|---------|--------------------|--------------|-------------------------|
| | | | | | | wyd. mleka [kg] | wyd. tłuszczu [kg] | % tłuszczu | wyd. białka [kg] | % białka | indeks prod. [kg] | | | podindeks ogólny | podindeks ramy ciała | podindeks siły mleczności | podindeks nóg i rąc | podindeks wymienia | | | | | | | | komórki somatyczne | buhaja (PPB) | cérek buhaja (PPM) |
| 1 | KING ROYAL SEX | US74564764 | | KINGBOY | 0,85 | 658 | 52,0 | 0,30 | 34,3 | 0,16 | 120,6 | 143 | 128 | 122 | 104 | 119 | 115 | 118 | 126 | 101 | 139 | 90 | 106 | 101 | 100 | 1494 | AB/A2A2 | Import USA |
| 2 | MENTOS ET | DE1504281811 | | MISSOURI | 0,78 | 1798 | 46,9 | -0,28 | 56,6 | -0,02 | 160,1 | 141 | 141 | 111 | 103 | 108 | 110 | 108 | 104 | 110 | 128 | 97 | 119 | 114 | 96 | 2272 | BB/A2A2 | KanadaHerdbuch |
| 3 | SLATAN ET SEX | DE0770405754 | | SHEP | 0,98 | 509 | 57,5 | 0,45 | 39,3 | 0,28 | 136,1 | 135 | 132 | 107 | 96 | 113 | 104 | 111 | 116 | 116 | 123 | 103 | 100 | 101 | 101 | 1931 | BB/A2A2 | Matthias Nosbisch |
| 4 | CAELUM ET | NL747280806 | J | SUPERSHOT | 0,81 | 1037 | 46,2 | 0,05 | 35,6 | 0,02 | 117,4 | 135 | 128 | 114 | 105 | 112 | 106 | 113 | 108 | 120 | 128 | 101 | 106 | 98 | 105 | | A2A2 | Import Holandia |
| 5 | SPEED UP ET | US3129016374 | | SUPERSHOT | 0,79 | 1090 | 33,0 | -0,13 | 31,7 | -0,04 | 96,4 | 134 | 122 | 114 | 116 | 119 | 98 | 114 | 117 | 119 | 128 | 98 | 104 | 101 | 102 | 2060 | A1A2 | Import USA |
| 6 | MENKO ET | NL727981787 | J | MISSOURI | 0,81 | 1781 | 43,8 | -0,30 | 45,2 | -0,43 | 134,2 | 134 | 133 | 111 | 103 | 108 | 104 | 111 | 108 | 103 | 124 | 115 | 116 | 94 | 101 | 2005 | BB/A2A2 | Import Niemcy |
| 7 | FISKO | DE0359843931 | J | FINDER | 0,83 | 619 | 50,9 | 0,31 | 29,4 | 0,11 | 109,7 | 133 | 125 | 111 | 99 | 108 | 113 | 106 | 110 | 124 | 127 | 111 | 107 | 111 | 102 | 1981 | AB/A2B2 | Eickhoff GbR |
| 8 | POINTER ET | DK02371402848 | J | POWERBALL-P | 0,80 | 1246 | 54,7 | 0,04 | 46,8 | 0,07 | 148,3 | 133 | 136 | 103 | 108 | 104 | 89 | 108 | 120 | 94 | 111 | 111 | 116 | 126 | 97 | 1604 | AA | Import Niemcy |
| 9 | DEBO-BOSTON | PL005329808481 | | BATTLECRY | 0,93 | 509 | 47,4 | 0,33 | 27,5 | 0,14 | 102,4 | 132 | 123 | 120 | 109 | 110 | 115 | 115 | 91 | 120 | 139 | 94 | 112 | 82 | 97 | 1778 | AA | OHZ Dęboleka |
| 10 | BERMUDA ET SEX | DE0357479418 | J | BALISTO | 0,94 | 938 | 57,4 | 0,22 | 46,1 | 0,18 | 149,6 | 130 | 137 | 113 | 104 | 110 | 112 | 108 | 93 | 101 | 105 | 102 | 93 | 82 | 113 | 1243 | BB/A2A2 | Helmut Etmann |
| 11 | CUSTOS | DE0358410634 | | COMMANDER | 0,90 | 1268 | 42,6 | -0,10 | 38,6 | -0,03 | 119,8 | 130 | 129 | 117 | 106 | 113 | 110 | 115 | 89 | 123 | 113 | 100 | 93 | 103 | 112 | 2028 | AB | Airline GbR |
| 12 | BROKER ST | PL005406357819 | J | BASTA | 0,79 | 861 | 26,0 | -0,11 | 34,9 | 0,08 | 95,8 | 129 | 123 | 111 | 98 | 102 | 111 | 109 | 111 | 113 | 120 | 106 | 105 | 96 | 99 | 1726 | BB | GR Stanislaw Żochowski |
| 13 | KODIAC P | DE0359176237 | | KERRIGAN | 0,79 | 1346 | 30,9 | -0,27 | 35,1 | -0,09 | 101,1 | 129 | 124 | 113 | 104 | 104 | 114 | 100 | 109 | 109 | 131 | 101 | 109 | 105 | 102 | 1725 | AB/ | Hermann-Josef Cordes |
| 14 | BAKU ET | DE1305221311 | | BATTLECRY | 0,87 | 738 | 51,5 | 0,26 | 27,0 | 0,04 | 105,5 | 129 | 123 | 115 | 106 | 112 | 108 | 113 | 104 | 112 | 118 | 134 | 83 | 84 | 101 | 1639 | AB/A2A2 | Import Niemcy |
| 15 | MANO | NL589637200 | | MISSOURI | 0,85 | 1188 | 18,7 | -0,34 | 32,9 | -0,06 | 84,5 | 129 | 120 | 101 | 96 | 111 | 97 | 127 | 118 | 118 | 127 | 95 | 112 | 107 | 104 | 2010 | BE/A1A2 | Import Holandia |
| 16 | DEBO-BAZYLI | PL005329808818 | J | BALTIKUM | 0,91 | 1295 | 26,4 | -0,30 | 36,2 | -0,06 | 98,8 | 128 | 123 | 108 | 115 | 109 | 104 | 105 | 106 | 118 | 120 | 100 | 92 | 102 | 93 | 1789 | AB | OHZ Dęboleka |
| 17 | BABIARZ KR | PL005407815087 | | BATTLECRY | 0,84 | 369 | 49,8 | 0,43 | 28,2 | 0,20 | 106,2 | 128 | 124 | 107 | 99 | 117 | 103 | 105 | 104 | 115 | 128 | 98 | 110 | 89 | 98 | 1550 | AB | KR Kietrz |
| 18 | DREAMSHOT SEX | US3012574873 | | SHOTGLASS | 0,90 | 1292 | 25,2 | -0,31 | 27,5 | -0,16 | 80,2 | 128 | 118 | 115 | 100 | 105 | 109 | 115 | 127 | 109 | 107 | 90 | 100 | 72 | 95 | 1849 | AA/A2A2 | USA/Herdbuch |
| 19 | SULEUS ET | DE1504401599 | | SIXPACK | 0,72 | 230 | 19,2 | 0,12 | 12,9 | 0,07 | 45,0 | 126 | 107 | 128 | 119 | 107 | 124 | 121 | 119 | 108 | 113 | 107 | 97 | 94 | 97 | 1060 | BB/A1A1 | Kersten GbR |
| 20 | BARBAKAN KZ | PL005367324622 | J | BATTLECRY | 0,56 | 464 | 40,0 | 0,26 | 17,0 | 0,02 | 74,0 | 124 | 115 | 120 | 99 | 113 | 109 | 120 | 105 | 110 | 115 | 122 | 103 | 95 | 101 | 1171 | AB | OHZ Kamieniec Zapkowski |
| 21 | DEBO-BARNABA | PL005329809099 | | BATTLECRY | 0,60 | 478 | 42,9 | 0,29 | 21,6 | 0,08 | 86,1 | 122 | 118 | 115 | 102 | 114 | 105 | 115 | 88 | 119 | 116 | 104 | 105 | 100 | 101 | 1502 | AB | OHZ Dęboleka |
| 22 | BALTIKASZT | PL005401818933 | | BALTIKUM | 0,59 | 751 | 21,5 | -0,11 | 28,2 | 0,05 | 77,9 | 121 | 117 | 111 | 113 | 112 | 112 | 104 | 103 | 110 | 109 | 93 | 112 | 95 | 101 | 1053 | AA | GR Jan Kasztelan |
| 23 | HERKULES MCHIRZ | PL005418844376 | | ALTAHOTROD | 0,64 | 824 | 35,5 | 0,02 | 28,3 | 0,02 | 92,1 | 121 | 121 | 112 | 118 | 111 | 108 | 107 | 89 | 110 | 115 | 92 | 96 | 110 | 95 | 1455 | AA | MCHIRZ Łowicz |
| 24 | BOLERO ET | DE0538527716 | J | BREKEM | 0,88 | 784 | 32,2 | 0,00 | 44,2 | 0,22 | 120,6 | 130 | 130 | 111 | 100 | 98 | 111 | 109 | 117 | 94 | 110 | 102 | 96 | 93 | 121 | 1329 | AA/A2A2 | Import Niemcy |
| 25 | ARMADA PP | DE1272471908 | J | APOLL P | 0,93 | 977 | 23,1 | -0,19 | 32,7 | 0,01 | 88,5 | 117 | 121 | 103 | 108 | 108 | 94 | 104 | 93 | 105 | 118 | 112 | 115 | 108 | 105 | 1295 | BB | Import Niemcy |
| 26 | SNAKE RED | DE0120938390 | J | SNOW RF | 0,96 | 855 | 23,8 | -0,13 | 36,3 | 0,10 | 96,4 | 116 | 123 | 110 | 111 | 109 | 103 | 109 | 79 | 102 | 104 | 111 | 96 | 95 | 91 | 793 | AA/A1A1 | Import Niemcy |

Indeks PF - indeks ogólny (produkcyjno-funkcyjny)

★ nowość

■ najlepszy buhaj w poszczególnym segmencie

■ top w wybranej opcji

Ocena wartości hodowlanej buhajów pochodzi z Instytutu Zootechniki - PIB Kraków, www.izoo.krakow.pl

KING ROYAL ET **SEX**

US74564764

Urodzony: 22.05.2015 CVF BLF BYF
KINGBOY x MOGUL x SOCRATES

INDEX PF
143

INDEX IE
1494



Hodowca: import USA

TPI
2576

AB
A2A2

WYCENA KONWENCJONALNA

| PODINDEKSY | | | | | | |
|-------------|------------------|------------|------------|-----------------|---------------|------------|
| produkcyjny | pokroju ogólnego | plodności | rama ciała | siła mleczności | nogi i racice | wymię |
| 128 | 122 | 126 | 104 | 119 | 115 | 118 |

| PRODUKCJA | | | | | |
|------------|-------------|-------------|-------------|-------------|-----------------|
| Powt. 85% | | Córek 7601 | | Obór 1761 | |
| mleko kg | tłuszcz kg | tłuszcz % | białko kg | białko % | indeks prod. kg |
| 658 | 52.0 | 0.30 | 34.3 | 0.16 | 120.6 |

| WARTOŚĆ HODOWLANA | | | |
|--------------------|---------------|-----------|------------|
| komórki somatyczne | przeżywalność | PPB | PPM |
| 101 | 139 | 90 | 106 |



m.Mariah

| POKRÓJ | | Ekstremum 80 90 100 110 120 Ekstremum | | | | | |
|-----------------------------|------------|---------------------------------------|----------------|--|--|--|------------------|
| KALIBER | 110 | mały | [Progress bar] | | | | duży |
| TYP | 119 | niepożądaný | [Progress bar] | | | | pożądaný |
| NOGI | 124 | niepożądaný | [Progress bar] | | | | pożądaný |
| WYMIĘ | 124 | niepożądaný | [Progress bar] | | | | pożądaný |
| OGÓLNA | 119 | niepożądaný | [Progress bar] | | | | pożądaný |
| Wysokość w krzyżu | 122 | niski | [Progress bar] | | | | wysoki |
| Głębokość tułowia | 112 | płytki | [Progress bar] | | | | głęboki |
| Szerokość klatki piersiowej | 108 | wąska | [Progress bar] | | | | szersza |
| Ustawienie zadu | 79 | uniesiony | [Progress bar] | | | | spadzisty |
| Szerokość zadu | 122 | wąski | [Progress bar] | | | | szerszy |
| Nogi tylne - Bok | 95 | pionowe | [Progress bar] | | | | podsiebne |
| Racice | 116 | długa przekątna | [Progress bar] | | | | krótka przekątna |
| Nogi tylne - Tył | 115 | iksowate | [Progress bar] | | | | równoległe |
| W - zawieszenie przednie | 119 | luźne | [Progress bar] | | | | mocne |
| Y - zawieszenie tylne | 124 | niskie | [Progress bar] | | | | wysokie |
| M - więzadło środkowe | 116 | słabe | [Progress bar] | | | | mocne |
| I - położenie | 114 | niskie | [Progress bar] | | | | wysokie |
| Ę - szerokość | 108 | wąskie | [Progress bar] | | | | szersze |
| Strzyki - ustawienie | 123 | szersze | [Progress bar] | | | | wąskie |
| Strzyki - długość | 86 | krótkie | [Progress bar] | | | | długie |
| Strzyki - ustawienie tył | 120 | zewnątrzne | [Progress bar] | | | | wewnętrzne |
| Charakter mleczny | 118 | ordynarny | [Progress bar] | | | | szlachetny |
| Kondycja | 124 | słaba | [Progress bar] | | | | mocna |
| Lokomocja | 87 | słaba | [Progress bar] | | | | dobra |

| WYDAJNOŚĆ MATKI | | | | |
|-----------------|-------------|-------------|------------|-------------|
| kg mleka | kg tłuszczu | % tłuszczu | kg białka | % białka |
| 14152 | 457 | 3.20 | 460 | 3.30 |



MENTOS ET

DE1504281811

Urodzony: 28.10.2016 CVF BLF BYF

MISSOURI x BALISTO x MOGUL

INDEX PF

141

INDEX IE

2272



KeLeKi

RZG

145

TPI

2592

BB

A2A2

Hodowca: Kanada/Herdbuch

PODINDEKSY

| produkcyjny | pokroju ogólnego | plodności | rama ciała | siła mleczności | nogi i racice | wymię |
|-------------|------------------|-----------|------------|-----------------|---------------|-------|
| 141 | 111 | 104 | 103 | 108 | 110 | 108 |

PRODUKCJA

Powt. 78%

Córek 131

Obór 28

| mleko kg | tłuszcz kg | tłuszcz % | białko kg | białko % | indeks prod. kg |
|----------|------------|-----------|-----------|----------|-----------------|
| 1798 | 46.9 | -0.28 | 56.6 | -0.02 | 160.1 |

WARTOŚĆ HODOWLANA

| komórki somatyczne | przeżywalność | PPB | PPM |
|--------------------|---------------|-----|-----|
| 110 | 128 | 97 | 119 |

POKRÓJ

| | | Ekstremum | 80 | 90 | 100 | 110 | 120 | Ekstremum |
|-----------------------------|-----|-----------------|----|----|-----|-----|-----|------------------|
| KALIBER | 105 | mały | | | | | | duży |
| TYP | 107 | niepożądany | | | | | | pożądany |
| NOGI | 114 | niepożądane | | | | | | pożądane |
| WYMIĘ | 111 | niepożądane | | | | | | pożądane |
| OGÓLNA | 108 | niepożądana | | | | | | pożądana |
| Wysokość w krzyżu | 110 | niski | | | | | | wysoki |
| Głębokość tułowia | 99 | plytki | | | | | | głęboki |
| Szerokość klatki piersiowej | 97 | wąska | | | | | | szeroka |
| Ustawienie zadu | 93 | uniesiony | | | | | | spadzisty |
| Szerokość zadu | 113 | wąski | | | | | | szeroki |
| Nogi tylne - Bok | 96 | pionowe | | | | | | podsiebne |
| Racice | 105 | długa przekątna | | | | | | krótka przekątna |
| Nogi tylne - Tył | 115 | iksowate | | | | | | równoległe |
| W - zawieszenie przednie | 112 | luźne | | | | | | mocne |
| Y - zawieszenie tylne | 113 | niskie | | | | | | wysokie |
| M - więzadło środkowe | 92 | slabe | | | | | | mocne |
| I - położenie | 107 | niskie | | | | | | wysokie |
| Ę - szerokość | 106 | wąskie | | | | | | szerokie |
| Strzyki - ustawienie | 101 | szerokie | | | | | | wąskie |
| Strzyki - długość | 105 | krótkie | | | | | | długie |
| Strzyki - ustawienie tył | 96 | zewnątrzne | | | | | | wewnętrzne |
| Charakter mleczny | 113 | ordynarny | | | | | | szlachetny |
| Kondycja | 113 | slaba | | | | | | mocna |
| Lokomocja | 86 | slaba | | | | | | dobra |

WYDAJNOŚĆ MATKI

| kg mleka | kg tłuszczu | % tłuszczu | kg białka | % białka |
|----------|-------------|------------|-----------|----------|
| 14631 | 678 | 4.63 | 551 | 3.77 |



Beth Heizer

m.Super Gigi

WYCENA KONWENCJONALNA

SLATAN ET **SEX**

DE0770405754

Urodzony: 22.03.2016 CVF BLF BYF

SHEP x BALISTO x SUDAN

INDEX PF

135

INDEX IE

1931



KcLeKi

RZG
136

Hodowca: Matthias Nosbisch



BB
A2A2

PODINDEKSY

| produkcyjny | pokroju ogólnego | plodności | rama ciała | siła mleczności | nogi i racice | wymię |
|-------------|------------------|------------|------------|-----------------|---------------|------------|
| 132 | 107 | 111 | 96 | 96 | 113 | 104 |

PRODUKCJA Powt. 98% Córek 3679 Obór 845

| mleko kg | tłuszcz kg | tłuszcz % | białko kg | białko % | indeks prod. kg |
|------------|-------------|-------------|-------------|-------------|-----------------|
| 509 | 57.5 | 0.45 | 39.3 | 0.28 | 136.1 |

WARTOŚĆ HODOWLANA

| komórki somatyczne | przeżywalność | PPB | PPM |
|--------------------|---------------|------------|------------|
| 116 | 123 | 103 | 100 |

POKRÓJ

| | | Ekstremum | 80 | 90 | 100 | 110 | 120 | Ekstremum |
|-----------------------------|------------|-----------------|----|----|-----|-----|-----|------------------|
| KALIBER | 101 | mały | | | | | | duży |
| TYP | 97 | niepożądany | | | | | | pożądany |
| NOGI | 111 | niepożądane | | | | | | pożądane |
| WYMIĘ | 109 | niepożądane | | | | | | pożądane |
| OGÓLNA | 107 | niepożądana | | | | | | pożądana |
| Wysokość w krzyżu | 102 | niski | | | | | | wysoki |
| Głębokość tułowia | 91 | płytki | | | | | | głęboki |
| Szerokość klatki piersiowej | 93 | wąska | | | | | | szersza |
| Ustawienie zadu | 95 | uniesiony | | | | | | spadzisty |
| Szerokość zadu | 97 | wąski | | | | | | szerszy |
| Nogi tylne - Bok | 99 | pionowe | | | | | | podsiebne |
| Racice | 110 | długa przekątna | | | | | | krótka przekątna |
| Nogi tylne - Tył | 101 | iksowate | | | | | | równoległe |
| W - zawieszenie przednie | 100 | luźne | | | | | | mocne |
| Y - zawieszenie tylne | 106 | niskie | | | | | | wysokie |
| M - więzadło środkowe | 109 | słabe | | | | | | mocne |
| I - położenie | 97 | niskie | | | | | | wysokie |
| Ę - szerokość | 100 | wąskie | | | | | | szersze |
| Strzyki - ustawienie | 97 | szerokie | | | | | | wężkie |
| Strzyki - długość | 111 | krótkie | | | | | | długie |
| Strzyki - ustawienie tył | 102 | zewnętrzne | | | | | | wewnętrzne |
| Charakter mleczny | 100 | ordynarny | | | | | | szlachetny |
| Kondycja | 104 | słaba | | | | | | mocna |
| Lokomocja | 100 | słaba | | | | | | dobra |

WYDAJNOŚĆ MATKI

| kg mleka | kg tłuszczu | % tłuszczu | kg białka | % białka |
|--------------|-------------|-------------|------------|-------------|
| 11656 | 657 | 5.64 | 483 | 4.14 |

CAELUM ET

NL747280806

Urodzony: 03.02.2015

SUPERSHOT x MOGUL x OBSERVER

INDEX PF

135



ISoR

RZG
148
TPI
2511

Hodowca: Import Holandia



A2A2

PODINDEKSY

| produkcyjny | pokroju ogólnego | plodności | rama ciała | siła mleczności | nogi i racice | wymię |
|-------------|------------------|------------|------------|-----------------|---------------|------------|
| 128 | 114 | 108 | 105 | 112 | 106 | 113 |

PRODUKCJA Powt. 81% Córek 247 Obór 61

| mleko kg | tłuszcz kg | tłuszcz % | białko kg | białko % | indeks prod. kg |
|-------------|-------------|-------------|-------------|-------------|-----------------|
| 1037 | 46.2 | 0.05 | 35.6 | 0.02 | 117.4 |

WARTOŚĆ HODOWLANA

| komórki somatyczne | przeżywalność | PPB | PPM |
|--------------------|---------------|------------|------------|
| 120 | 128 | 101 | 106 |

POKRÓJ

| | | Ekstremum | 80 | 90 | 100 | 110 | 120 | Ekstremum |
|-----------------------------|------------|-----------------|----|----|-----|-----|-----|------------------|
| KALIBER | 105 | mały | | | | | | duży |
| TYP | 108 | niepożądany | | | | | | pożądany |
| NOGI | 108 | niepożądane | | | | | | pożądane |
| WYMIĘ | 115 | niepożądane | | | | | | pożądane |
| OGÓLNA | 109 | niepożądana | | | | | | pożądana |
| Wysokość w krzyżu | 104 | niski | | | | | | wysoki |
| Głębokość tułowia | 106 | płytki | | | | | | głęboki |
| Szerokość klatki piersiowej | 112 | wąska | | | | | | szersza |
| Ustawienie zadu | 90 | uniesiony | | | | | | spadzisty |
| Szerokość zadu | 113 | wąski | | | | | | szerszy |
| Nogi tylne - Bok | 102 | pionowe | | | | | | podsiebne |
| Racice | 104 | długa przekątna | | | | | | krótka przekątna |
| Nogi tylne - Tył | 109 | iksowate | | | | | | równoległe |
| W - zawieszenie przednie | 119 | luźne | | | | | | mocne |
| Y - zawieszenie tylne | 111 | niskie | | | | | | wysokie |
| M - więzadło środkowe | 103 | słabe | | | | | | mocne |
| I - położenie | 108 | niskie | | | | | | wysokie |
| Ę - szerokość | 108 | wąskie | | | | | | szersze |
| Strzyki - ustawienie | 119 | szerokie | | | | | | wężkie |
| Strzyki - długość | 106 | krótkie | | | | | | długie |
| Strzyki - ustawienie tył | 109 | zewnętrzne | | | | | | wewnętrzne |
| Charakter mleczny | 112 | ordynarny | | | | | | szlachetny |
| Kondycja | 111 | słaba | | | | | | mocna |
| Lokomocja | 104 | słaba | | | | | | dobra |

WYDAJNOŚĆ MATKI

| kg mleka | kg tłuszczu | % tłuszczu | kg białka | % białka |
|-------------|-------------|------------|------------|------------|
| 9614 | 5.1 | 490 | 3.6 | 346 |



WYCENA KONWENCJONALNA



WYCENA KONWENCJONALNA

SPEED UP ET

US3129016374

Urodzony: 20.02.2015 BYF CVF BLF
SUPERSHOT x NUMERO UNO x SHAMROCK

INDEX PF

134

INDEX IE

2060



John Erbsen

RZG 143

TPI 2444

Hodowca: Import USA

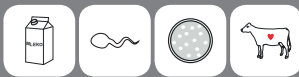

A1A2

PODINDEKSY

| produkcyjny | pokroju ogólnego | plodności | rama ciała | siła mleczności | nogi i racice | wymię |
|-------------|------------------|------------|------------|-----------------|---------------|------------|
| 122 | 114 | 117 | 116 | 119 | 98 | 114 |

| PRODUKCJA | | Powt. 79% | Córek 161 | | Obór 94 |
|-------------|-------------|--------------|-------------|--------------|-----------------|
| mleko kg | tłuszcz kg | tłuszcz % | białko kg | białko % | indeks prod. kg |
| 1090 | 33.0 | -0.13 | 31.7 | -0.04 | 96.4 |

WARTOŚĆ HODOWLANA

| komórki somatyczne | przeżywalność | PPB | PPM |
|--------------------|---------------|-----------|------------|
| 119 | 128 | 98 | 104 |

POKRÓJ

| | | Ekstremum | 80 | 90 | 100 | 110 | 120 | Ekstremum |
|-----------------------------|------------|-----------------|----|----|-----|-----|-----|------------------|
| KALIBER | - | mały | | | | | | duży |
| TYP | 114 | niepożądany | | | | | | pożądany |
| NOGI | 106 | niepożądane | | | | | | pożądane |
| WYMIĘ | 118 | niepożądane | | | | | | pożądane |
| OGÓLNA | - | niepożądana | | | | | | pożądana |
| Wysokość w krzyżu | 116 | niski | | | | | | wysoki |
| Głębokość tułowia | 115 | plytki | | | | | | głęboki |
| Szerokość klatki piersiowej | 124 | wąska | | | | | | szersza |
| Ustawienie zadu | 96 | uniesiony | | | | | | spadzisty |
| Szerokość zadu | 118 | wąski | | | | | | szerszy |
| Nogi tylne - Bok | 109 | pionowe | | | | | | podsiebne |
| Racice | 105 | długa przekątna | | | | | | krótka przekątna |
| Nogi tylne - Tył | 87 | iksowate | | | | | | równoległe |
| W - zawieszenie przednie | 122 | luźne | | | | | | mocne |
| Y - zawieszenie tylne | 113 | niskie | | | | | | wysokie |
| M - więzadło środkowe | 105 | slabe | | | | | | mocne |
| I - położenie | 107 | niskie | | | | | | wysokie |
| Ę - szerokość | - | wąskie | | | | | | szersze |
| Strzyki - ustawienie | 100 | szersze | | | | | | węższe |
| Strzyki - długość | 109 | krótkie | | | | | | długie |
| Strzyki - ustawienie tył | 102 | zewnątrzne | | | | | | wewnętrzne |
| Charakter mleczny | 112 | ordynarny | | | | | | szlachetny |
| Kondycja | 106 | slaba | | | | | | mocna |
| Lokomocja | 107 | slaba | | | | | | dobra |

WYDAJNOŚĆ MATKI

| kg mleka | kg tłuszczu | % tłuszczu | kg białka | % białka |
|--------------|-------------|-------------|------------|-------------|
| 12587 | 546 | 4.30 | 432 | 3.40 |

MENKO ET

NL727981787

Urodzony: 29.09.2015 CVF BLF BYF
MISSOURI x MERIDIAN x SNOWMAN

INDEX PF

134

INDEX IE

2005



KeLeKi

RZG 138

TPI 2567

Hodowca: Import Niemcy



BB

A2A2

PODINDEKSY

| produkcyjny | pokroju ogólnego | plodności | rama ciała | siła mleczności | nogi i racice | wymię |
|-------------|------------------|------------|------------|-----------------|---------------|------------|
| 133 | 111 | 108 | 103 | 108 | 104 | 111 |

| PRODUKCJA | | Powt. 81% | Córek 357 | | Obór 85 |
|-------------|-------------|--------------|-------------|--------------|-----------------|
| mleko kg | tłuszcz kg | tłuszcz % | białko kg | białko % | indeks prod. kg |
| 1781 | 43.8 | -0.30 | 45.2 | -0.13 | 134.2 |

WARTOŚĆ HODOWLANA

| komórki somatyczne | przeżywalność | PPB | PPM |
|--------------------|---------------|------------|------------|
| 103 | 124 | 115 | 116 |

POKRÓJ

| | | Ekstremum | 80 | 90 | 100 | 110 | 120 | Ekstremum |
|-----------------------------|------------|-----------------|----|----|-----|-----|-----|------------------|
| KALIBER | 111 | mały | | | | | | duży |
| TYP | 108 | niepożądany | | | | | | pożądany |
| NOGI | 114 | niepożądane | | | | | | pożądane |
| WYMIĘ | 114 | niepożądane | | | | | | pożądane |
| OGÓLNA | 109 | niepożądana | | | | | | pożądana |
| Wysokość w krzyżu | 111 | niski | | | | | | wysoki |
| Głębokość tułowia | 93 | plytki | | | | | | głęboki |
| Szerokość klatki piersiowej | 90 | wąska | | | | | | szersza |
| Ustawienie zadu | 103 | uniesiony | | | | | | spadzisty |
| Szerokość zadu | 95 | wąski | | | | | | szerszy |
| Nogi tylne - Bok | 100 | pionowe | | | | | | podsiebne |
| Racice | 98 | długa przekątna | | | | | | krótka przekątna |
| Nogi tylne - Tył | 109 | iksowate | | | | | | równoległe |
| W - zawieszenie przednie | 108 | luźne | | | | | | mocne |
| Y - zawieszenie tylne | 121 | niskie | | | | | | wysokie |
| M - więzadło środkowe | 105 | slabe | | | | | | mocne |
| I - położenie | 109 | niskie | | | | | | wysokie |
| Ę - szerokość | 111 | wąskie | | | | | | szersze |
| Strzyki - ustawienie | 104 | szersze | | | | | | węższe |
| Strzyki - długość | 109 | krótkie | | | | | | długie |
| Strzyki - ustawienie tył | 111 | zewnątrzne | | | | | | wewnętrzne |
| Charakter mleczny | 117 | ordynarny | | | | | | szlachetny |
| Kondycja | 117 | slaba | | | | | | mocna |
| Lokomocja | 84 | slaba | | | | | | dobra |

WYDAJNOŚĆ MATKI

| kg mleka | kg tłuszczu | % tłuszczu | kg białka | % białka |
|----------|-------------|------------|-----------|----------|
| - | - | - | - | - |

FISKO ET

DE0359843931

Urodzony: 17.04.2017 CVF BLF BYF
FINDER x COMMANDER x NUMERO UNO

INDEX PF

133

INDEX IE

1981



KeLeKi

RZG
138

Hodowca: Eickhoff GbR



AB
A2B2

PODINDEKSY

| produkcyjny | pokroju ogólnego | plodności | rama ciała | siła mleczności | nogi i racice | wymię |
|-------------|------------------|------------|------------|-----------------|---------------|------------|
| 125 | 111 | 110 | 99 | 108 | 113 | 106 |

PRODUKCJA

Powt. 83% Córka 333 Obór 92

| mleko kg | tłuszcz kg | tłuszcz % | białko kg | białko % | indeks prod. kg |
|------------|-------------|-------------|-------------|-------------|-----------------|
| 619 | 50.9 | 0.31 | 29.4 | 0.11 | 109.7 |

WARTOŚĆ HODOWLANA

| komórki somatyczne | przeżywalność | PPB | PPM |
|--------------------|---------------|------------|------------|
| 124 | 127 | 111 | 107 |

POKRÓJ

| | | Ekstremum | 80 | 90 | 100 | 110 | 120 | Ekstremum |
|------------------------------------|------------|-----------------|----|----|-----|-----|-----|------------------|
| KALIBER | 107 | mały | | | | | | duży |
| TYP | 107 | niepóźniony | | | | | | pożądany |
| NOGI | 116 | niepóźniane | | | | | | pożądane |
| WYMIĘ | 112 | niepóźniane | | | | | | pożądane |
| OGÓLNA | 108 | niepóźniana | | | | | | pożądana |
| Wysokość w krzyżu | 120 | niski | | | | | | wysoki |
| Głębokość tułowia | 98 | plytki | | | | | | głęboki |
| Szerokość klatki piersiowej | 103 | wąska | | | | | | szersza |
| Ustawienie zadu | 88 | uniesiony | | | | | | spadzisty |
| Szerokość zadu | 102 | wąski | | | | | | szerszy |
| Nogi tylne - Bok | 91 | pionowe | | | | | | podsiebne |
| Racice | 114 | długa przekątna | | | | | | krótka przekątna |
| Nogi tylne - Tył | 104 | ikswate | | | | | | równoległe |
| W - zawieszenie przednie | 107 | luźne | | | | | | mocne |
| Y - zawieszenie tylne | 113 | niskie | | | | | | wysokie |
| M - więzadło środkowe | 108 | słabe | | | | | | mocne |
| I - położenie | 111 | niskie | | | | | | wysokie |
| Ę - szerokość | 102 | wąskie | | | | | | szersze |
| Strzyki - ustawienie | 87 | szersze | | | | | | wąskie |
| Strzyki - długość | 118 | krótkie | | | | | | długie |
| Strzyki - ustawienie tył | 91 | zewnątrzne | | | | | | wewnętrzne |
| Charakter mleczny | 113 | ordynarny | | | | | | szlachetny |
| Kondycja | 115 | słaba | | | | | | mocna |
| Lokomocja | 93 | słaba | | | | | | dobra |

WYDAJNOŚĆ MATKI

| kg mleka | kg tłuszczu | % tłuszczu | kg białka | % białka |
|----------|-------------|------------|-----------|----------|
| - | - | - | - | - |

POINTER ET

DK02371402848

Urodzony: 28.08.2015 CVF BLF BYF
POWERBALL-P x NUMERO UNO x TIME

INDEX PF

133

INDEX IE

1604



KeLeKi

RZG
129

Hodowca: Import Niemcy



AA

PODINDEKSY

| produkcyjny | pokroju ogólnego | plodności | rama ciała | siła mleczności | nogi i racice | wymię |
|-------------|------------------|------------|------------|-----------------|---------------|------------|
| 136 | 103 | 120 | 108 | 104 | 89 | 108 |

PRODUKCJA

Powt. 80% Córka 193 Obór 63

| mleko kg | tłuszcz kg | tłuszcz % | białko kg | białko % | indeks prod. kg |
|-------------|-------------|-------------|-------------|-------------|-----------------|
| 1246 | 54.7 | 0.04 | 46.8 | 0.07 | 148.3 |

WARTOŚĆ HODOWLANA

| komórki somatyczne | przeżywalność | PPB | PPM |
|--------------------|---------------|------------|------------|
| 94 | 111 | 111 | 116 |

POKRÓJ

| | | Ekstremum | 80 | 90 | 100 | 110 | 120 | Ekstremum |
|------------------------------------|------------|-----------------|----|----|-----|-----|-----|------------------|
| KALIBER | - | mały | | | | | | duży |
| TYP | 106 | niepóźniony | | | | | | pożądany |
| NOGI | 94 | niepóźniane | | | | | | pożądane |
| WYMIĘ | 107 | niepóźniane | | | | | | pożądane |
| OGÓLNA | - | niepóźniana | | | | | | pożądana |
| Wysokość w krzyżu | 114 | niski | | | | | | wysoki |
| Głębokość tułowia | 90 | plytki | | | | | | głęboki |
| Szerokość klatki piersiowej | 90 | wąska | | | | | | szersza |
| Ustawienie zadu | 105 | uniesiony | | | | | | spadzisty |
| Szerokość zadu | 111 | wąski | | | | | | szerszy |
| Nogi tylne - Bok | 111 | pionowe | | | | | | podsiebne |
| Racice | 91 | długa przekątna | | | | | | krótka przekątna |
| Nogi tylne - Tył | 89 | ikswate | | | | | | równoległe |
| W - zawieszenie przednie | 104 | luźne | | | | | | mocne |
| Y - zawieszenie tylne | 119 | niskie | | | | | | wysokie |
| M - więzadło środkowe | 112 | słabe | | | | | | mocne |
| I - położenie | 105 | niskie | | | | | | wysokie |
| Ę - szerokość | - | wąskie | | | | | | szersze |
| Strzyki - ustawienie | 106 | szersze | | | | | | wąskie |
| Strzyki - długość | 101 | krótkie | | | | | | długie |
| Strzyki - ustawienie tył | 114 | zewnątrzne | | | | | | wewnętrzne |
| Charakter mleczny | 111 | ordynarny | | | | | | szlachetny |
| Kondycja | 100 | słaba | | | | | | mocna |
| Lokomocja | 86 | słaba | | | | | | dobra |

WYDAJNOŚĆ MATKI

| kg mleka | kg tłuszczu | % tłuszczu | kg białka | % białka |
|--------------|-------------|------------|------------|------------|
| 13994 | 4.67 | 653 | 3.3 | 462 |



WYCENA KONWENCJONALNA



DEBO-BOSTON

PL005329808481

Urodzony: 05.07.2016 BLF CVF BYF
BATTLECRY x CHELIOS x BOLTON

INDEX PF

132

INDEX IE

1718



Hodowca: OHZ Dębówka

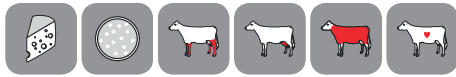

| PODINDEKSY | | | | | | |
|-------------|------------------|-----------|------------|-----------------|---------------|------------|
| produkcyjny | pokroju ogólnego | plodności | rama ciała | siła mleczności | nogi i racice | wymię |
| 123 | 120 | 91 | 109 | 110 | 115 | 115 |

| PRODUKCJA | | | | | |
|------------|-------------|-------------|-------------|-------------|-----------------|
| Powt. 93% | | Córek 302 | | Obór 191 | |
| mleko kg | tłuszcz kg | tłuszcz % | białko kg | białko % | indeks prod. kg |
| 509 | 47.4 | 0.33 | 27.5 | 0.14 | 102.4 |

| WARTOŚĆ HODOWLANA | | | |
|--------------------|---------------|-----------|------------|
| komórki somatyczne | przeżywalność | PPB | PPM |
| 120 | 139 | 94 | 112 |

| | POKRÓJ | Ekstremum 80 90 100 110 120 Ekstremum | | | | |
|-----------------------------|------------|---------------------------------------|--|--|--|------------------|
| | | mały | | | | duży |
| KALIBER | 112 | | | | | |
| TYP | 115 | niepożądany | | | | pożądany |
| NOGI | 116 | niepożądane | | | | pożądane |
| WYMIĘ | 123 | niepożądane | | | | pożądane |
| OGÓLNA | 122 | niepożądana | | | | pożądana |
| Wysokość w krzyżu | 114 | niski | | | | wysoki |
| Głębokość tułowia | 110 | plytki | | | | głęboki |
| Szerokość klatki piersiowej | 113 | wąska | | | | szeroka |
| Ustawienie zadu | 93 | uniesiony | | | | spadzisty |
| Szerokość zadu | 123 | wąski | | | | szeroki |
| Nogi tylne - Bok | 88 | pionowe | | | | podsiebne |
| Racice | 113 | długa przekątna | | | | krótka przekątna |
| Nogi tylne - Tył | 118 | iksowate | | | | równoległe |
| W - zawieszenie przednie | 111 | luźne | | | | mocne |
| Y - zawieszenie tylne | 122 | niskie | | | | wysokie |
| M - więzadło środkowe | 105 | slabe | | | | mocne |
| I - położenie | 112 | niskie | | | | wysokie |
| Ę - szerokość | 122 | wąskie | | | | szerokie |
| Strzyki - ustawienie | 100 | szerokie | | | | wąskie |
| Strzyki - długość | 98 | krótkie | | | | długie |
| Strzyki - ustawienie tył | 104 | zewnątrzne | | | | wewnętrzne |
| Charakter mleczny | 115 | ordynarny | | | | szlachetny |
| Kondycja | 119 | slaba | | | | mocna |
| Lokomocja | 88 | slaba | | | | dobra |

| WYDAJNOŚĆ MATKI | | | | |
|-----------------|-------------|-------------|------------|-------------|
| kg mleka | kg tłuszczu | % tłuszczu | kg białka | % białka |
| 16048 | 720 | 4.49 | 503 | 3.13 |

BERMUDA ET **SEX**

DE0357479418

Urodzony: 17.05.2014 BYF CVF BLF
BALISTO x MAYFIELD x MAN-O-MAN

INDEX PF

130

INDEX IE

1243



Hodowca: Helmut Etmann



| PODINDEKSY | | | | | | |
|-------------|------------------|-----------|------------|-----------------|---------------|------------|
| produkcyjny | pokroju ogólnego | plodności | rama ciała | siła mleczności | nogi i racice | wymię |
| 137 | 113 | 93 | 104 | 110 | 112 | 108 |

| PRODUKCJA | | | | | |
|------------|-------------|-------------|-------------|-------------|-----------------|
| Powt. 94% | | Córek 2915 | | Obór 421 | |
| mleko kg | tłuszcz kg | tłuszcz % | białko kg | białko % | indeks prod. kg |
| 938 | 57.4 | 0.22 | 46.1 | 0.18 | 149.6 |

| WARTOŚĆ HODOWLANA | | | |
|--------------------|---------------|------------|-----------|
| komórki somatyczne | przeżywalność | PPB | PPM |
| 101 | 105 | 102 | 93 |

| | POKRÓJ | Ekstremum 80 90 100 110 120 Ekstremum | | | | |
|-----------------------------|------------|---------------------------------------|--|--|--|------------------|
| | | mały | | | | duży |
| KALIBER | 108 | | | | | |
| TYP | 111 | niepożądany | | | | pożądany |
| NOGI | 116 | niepożądane | | | | pożądane |
| WYMIĘ | 112 | niepożądane | | | | pożądane |
| OGÓLNA | 108 | niepożądana | | | | pożądana |
| Wysokość w krzyżu | 107 | niski | | | | wysoki |
| Głębokość tułowia | 107 | plytki | | | | głęboki |
| Szerokość klatki piersiowej | 101 | wąska | | | | szeroka |
| Ustawienie zadu | 93 | uniesiony | | | | spadzisty |
| Szerokość zadu | 105 | wąski | | | | szeroki |
| Nogi tylne - Bok | 103 | pionowe | | | | podsiebne |
| Racice | 113 | długa przekątna | | | | krótka przekątna |
| Nogi tylne - Tył | 109 | iksowate | | | | równoległe |
| W - zawieszenie przednie | 111 | luźne | | | | mocne |
| Y - zawieszenie tylne | 111 | niskie | | | | wysokie |
| M - więzadło środkowe | 92 | slabe | | | | mocne |
| I - położenie | 107 | niskie | | | | wysokie |
| Ę - szerokość | 114 | wąskie | | | | szerokie |
| Strzyki - ustawienie | 111 | szerokie | | | | wąskie |
| Strzyki - długość | 97 | krótkie | | | | długie |
| Strzyki - ustawienie tył | 104 | zewnątrzne | | | | wewnętrzne |
| Charakter mleczny | 113 | ordynarny | | | | szlachetny |
| Kondycja | 111 | slaba | | | | mocna |
| Lokomocja | 89 | slaba | | | | dobra |

| WYDAJNOŚĆ MATKI | | | | |
|-----------------|-------------|-------------|------------|-------------|
| kg mleka | kg tłuszczu | % tłuszczu | kg białka | % białka |
| 9262 | 337 | 3.64 | 316 | 3.41 |

CUSTOS

DE0358410634

Urodzony: 28.03.2015

COMMANDER x EPIC x BOWSER

INDEX PF
130

INDEX IE
2028



KeLeKi

RZG
135
TPI
2455

Hodowca: Airline Gbr



| PODINDEKSY | | | | | | |
|-------------|------------------|-----------|------------|-----------------|---------------|------------|
| produkcyjny | pokroju ogólnego | plodności | rama ciała | siła mleczności | nogi i racice | wymię |
| 129 | 117 | 89 | 106 | 113 | 110 | 115 |

| PRODUKCJA | | | | | |
|-------------|-------------|--------------|-------------|--------------|-----------------|
| Powt. 90% | | Córek 3688 | | Obór 624 | |
| mleko kg | tłuszcz kg | tłuszcz % | białko kg | białko % | indeks prod. kg |
| 1268 | 42.6 | -0.10 | 38.6 | -0.03 | 119.8 |

| WARTOŚĆ HODOWLANA | | | |
|---------------------|---------------|------------|-----------|
| kornórki somatyczne | przeżywalność | PPB | PPM |
| 123 | 113 | 100 | 93 |

| POKRÓJ | | Ekstremum 80 90 100 110 120 Ekstremum | | | | | |
|-----------------------------|------------|---------------------------------------|--|--|--|--|------------------|
| KALIBER | 97 | mały | | | | | duży |
| TYP | 109 | niepożądany | | | | | pożądany |
| NOGI | 112 | niepożądane | | | | | pożądane |
| WYMIĘ | 119 | niepożądane | | | | | pożądane |
| OGÓLNA | 121 | niepożądana | | | | | pożądana |
| Wysokość w krzyżu | 106 | niski | | | | | wysoki |
| Głębokość tułowia | 109 | plytki | | | | | głęboki |
| Szerokość klatki piersiowej | 103 | wąska | | | | | szeroła |
| Ustawienie zadu | 96 | uniesiony | | | | | spadzisty |
| Szerokość zadu | 114 | wąski | | | | | szerołi |
| Nogi tylne - Bok | 98 | pionowe | | | | | podsiebne |
| Racice | 102 | długa przekątna | | | | | krótka przekątna |
| Nogi tylne - Tył | 120 | iksowate | | | | | równoległe |
| W - zawieszenie przednie | 108 | łuzne | | | | | mocne |
| Y - zawieszenie tylne | 120 | niskie | | | | | wysokie |
| M - więzadło środkowe | 104 | slabe | | | | | mocne |
| I - położenie | 106 | niskie | | | | | wysokie |
| Ę - szerokość | 113 | wąskie | | | | | szerołie |
| Strzyki - ustawienie | 106 | szerołie | | | | | wąskie |
| Strzyki - długość | 102 | krótkie | | | | | długie |
| Strzyki - ustawienie tył | 101 | zewnątrzne | | | | | wewnątrzne |
| Charakter mleczny | 115 | ordynarny | | | | | szlachetny |
| Kondycja | 114 | slaba | | | | | mocna |
| Lokomocja | 98 | slaba | | | | | dobra |

| WYDAJNOŚĆ MATKI | | | | |
|-----------------|-------------|-------------|------------|-------------|
| kg mleka | kg tłuszczu | % tłuszczu | kg białka | % białka |
| 11793 | 435 | 3.69 | 403 | 3.42 |

BROKER ST

PL005406357819

Urodzony: 30.03.2017 CVF BLF BYF

BASTA x MOGUL x SHOTTLE

INDEX PF
129

INDEX IE
1726



Hodowca: GR Stanisław Żochowski



| PODINDEKSY | | | | | | |
|-------------|------------------|------------|------------|-----------------|---------------|------------|
| produkcyjny | pokroju ogólnego | plodności | rama ciała | siła mleczności | nogi i racice | wymię |
| 123 | 111 | 111 | 98 | 102 | 111 | 109 |

| PRODUKCJA | | | | | |
|------------|-------------|--------------|-------------|-------------|-----------------|
| Powt. 79% | | Córek 121 | | Obór 75 | |
| mleko kg | tłuszcz kg | tłuszcz % | białko kg | białko % | indeks prod. kg |
| 861 | 26.0 | -0.11 | 34.9 | 0.08 | 95.8 |

| WARTOŚĆ HODOWLANA | | | |
|---------------------|---------------|------------|------------|
| kornórki somatyczne | przeżywalność | PPB | PPM |
| 113 | 120 | 106 | 105 |

| POKRÓJ | | Ekstremum 80 90 100 110 120 Ekstremum | | | | | |
|-----------------------------|------------|---------------------------------------|--|--|--|--|------------------|
| KALIBER | 98 | mały | | | | | duży |
| TYP | 94 | niepożądany | | | | | pożądany |
| NOGI | 110 | niepożądane | | | | | pożądane |
| WYMIĘ | 118 | niepożądane | | | | | pożądane |
| OGÓLNA | 112 | niepożądana | | | | | pożądana |
| Wysokość w krzyżu | 98 | niski | | | | | wysoki |
| Głębokość tułowia | 105 | plytki | | | | | głęboki |
| Szerokość klatki piersiowej | 99 | wąska | | | | | szeroła |
| Ustawienie zadu | 106 | uniesiony | | | | | spadzisty |
| Szerokość zadu | 93 | wąski | | | | | szerołi |
| Nogi tylne - Bok | 79 | pionowe | | | | | podsiebne |
| Racice | 105 | długa przekątna | | | | | krótka przekątna |
| Nogi tylne - Tył | 118 | iksowate | | | | | równoległe |
| W - zawieszenie przednie | 120 | łuzne | | | | | mocne |
| Y - zawieszenie tylne | 107 | niskie | | | | | wysokie |
| M - więzadło środkowe | 91 | slabe | | | | | mocne |
| I - położenie | 113 | niskie | | | | | wysokie |
| Ę - szerokość | 116 | wąskie | | | | | szerołie |
| Strzyki - ustawienie | 106 | szerołie | | | | | wąskie |
| Strzyki - długość | 91 | krótkie | | | | | długie |
| Strzyki - ustawienie tył | 92 | zewnątrzne | | | | | wewnątrzne |
| Charakter mleczny | 98 | ordynarny | | | | | szlachetny |
| Kondycja | 109 | slaba | | | | | mocna |
| Lokomocja | 109 | slaba | | | | | dobra |

| WYDAJNOŚĆ MATKI | | | | |
|-----------------|-------------|-------------|------------|-------------|
| kg mleka | kg tłuszczu | % tłuszczu | kg białka | % białka |
| 12802 | 582 | 4.55 | 478 | 3.74 |



WYCENA KONWENCJONALNA



WYCENA KONWENCJONALNA

KODIAC P

DE0359176237

Urodzony: 13.11.2016

KERRIGAN x SUPERSHOT x PARKER P

INDEX PF
129

INDEX IE
1725



KeLeKi

RZG
133
TPI
2387

Hodowca: Hermann-Josef Cordes



AB
A2A2

| PODINDEKSY | | | | | | |
|-------------|------------------|-----------|------------|-----------------|---------------|-------|
| produkcyjny | pokroju ogólnego | plodności | rama ciała | siła mleczności | nogi i racice | wymię |
| 124 | 113 | 100 | 113 | 104 | 104 | 114 |

| PRODUKCJA | | | | | |
|-----------|------------|-----------|-----------|----------|-----------------|
| Powt. 79% | | Córek 192 | | Obór 50 | |
| mleko kg | tłuszcz kg | tłuszcz % | białko kg | białko % | indeks prod. kg |
| 1346 | 30.9 | -0.27 | 35.1 | -0.09 | 101.1 |

| WARTOŚĆ HODOWLANA | | | |
|--------------------|---------------|-----|-----|
| komórki somatyczne | przeżywalność | PPB | PPM |
| 109 | 131 | 101 | 109 |

| POKRÓJ | | | | | | | | |
|-----------------------------|-----|-----------------|----|----|-----|-----|-----|------------------|
| | | Ekstremum | 80 | 90 | 100 | 110 | 120 | Ekstremum |
| KALIBER | 108 | mały | | | | | | duży |
| TYP | 106 | niepożądany | | | | | | pożądany |
| NOGI | 105 | niepożądane | | | | | | pożądane |
| WYMIĘ | 116 | niepożądane | | | | | | pożądane |
| OGÓLNA | 106 | niepożądana | | | | | | pożądana |
| Wysokość w krzyżu | 112 | niski | | | | | | wysoki |
| Głębokość tułowia | 83 | plytki | | | | | | głęboki |
| Szerokość klatki piersiowej | 97 | wąska | | | | | | szersza |
| Ustawienie zadu | 117 | uniesiony | | | | | | spadzisty |
| Szerokość zadu | 116 | wąski | | | | | | szerszy |
| Nogi tylne - Bok | 99 | pionowe | | | | | | podsiebne |
| Racice | 112 | długa przekątna | | | | | | krótka przekątna |
| Nogi tylne - Tył | 98 | iksowate | | | | | | równoległe |
| W - zawieszenie przednie | 109 | luźne | | | | | | mocne |
| Y - zawieszenie tylne | 121 | niskie | | | | | | wysokie |
| M - więzadło środkowe | 115 | slabe | | | | | | mocne |
| I - położenie | 113 | niskie | | | | | | wysokie |
| Ę - szerokość | 106 | wąskie | | | | | | szersze |
| Strzyki - ustawienie | 103 | szersze | | | | | | wąskie |
| Strzyki - długość | 102 | krótkie | | | | | | długie |
| Strzyki - ustawienie tył | 107 | zewnątrzne | | | | | | wewnętrzne |
| Charakter mleczny | 107 | ordynarny | | | | | | szlachetny |
| Kondycja | 103 | slaba | | | | | | mocna |
| Lokomocja | 94 | slaba | | | | | | dobra |

| WYDAJNOŚĆ MATKI | | | | |
|-----------------|-------------|------------|-----------|----------|
| kg mleka | kg tłuszczu | % tłuszczu | kg białka | % białka |
| 16588 | 600 | 3.62 | 540 | 3.26 |

BAKU ET

DE1305221311

Urodzony: 11.03.2016 CVF BLF BYF

BATTLECRY x KAHUNA x BOOKEM

INDEX PF
129

INDEX IE
1639



KeLeKi

RZG
137
TPI
2419

Hodowca: Import Niemcy



AB
A2A2

| PODINDEKSY | | | | | | |
|-------------|------------------|-----------|------------|-----------------|---------------|-------|
| produkcyjny | pokroju ogólnego | plodności | rama ciała | siła mleczności | nogi i racice | wymię |
| 123 | 115 | 104 | 106 | 112 | 108 | 113 |

| PRODUKCJA | | | | | |
|-----------|------------|-----------|-----------|----------|-----------------|
| Powt. 87% | | Córek 802 | | Obór 183 | |
| mleko kg | tłuszcz kg | tłuszcz % | białko kg | białko % | indeks prod. kg |
| 738 | 51.5 | 0.26 | 27.0 | 0.04 | 105.5 |

| WARTOŚĆ HODOWLANA | | | |
|--------------------|---------------|-----|-----|
| komórki somatyczne | przeżywalność | PPB | PPM |
| 112 | 118 | 134 | 83 |

| POKRÓJ | | | | | | | | |
|-----------------------------|-----|-----------------|----|----|-----|-----|-----|------------------|
| | | Ekstremum | 80 | 90 | 100 | 110 | 120 | Ekstremum |
| KALIBER | 110 | mały | | | | | | duży |
| TYP | 117 | niepożądany | | | | | | pożądany |
| NOGI | 107 | niepożądane | | | | | | pożądane |
| WYMIĘ | 120 | niepożądane | | | | | | pożądane |
| OGÓLNA | 116 | niepożądana | | | | | | pożądana |
| Wysokość w krzyżu | 118 | niski | | | | | | wysoki |
| Głębokość tułowia | 96 | plytki | | | | | | głęboki |
| Szerokość klatki piersiowej | 96 | wąska | | | | | | szersza |
| Ustawienie zadu | 96 | uniesiony | | | | | | spadzisty |
| Szerokość zadu | 99 | wąski | | | | | | szerszy |
| Nogi tylne - Bok | 96 | pionowe | | | | | | podsiebne |
| Racice | 124 | długa przekątna | | | | | | krótka przekątna |
| Nogi tylne - Tył | 94 | iksowate | | | | | | równoległe |
| W - zawieszenie przednie | 116 | luźne | | | | | | mocne |
| Y - zawieszenie tylne | 117 | niskie | | | | | | wysokie |
| M - więzadło środkowe | 115 | slabe | | | | | | mocne |
| I - położenie | 116 | niskie | | | | | | wysokie |
| Ę - szerokość | 103 | wąskie | | | | | | szersze |
| Strzyki - ustawienie | 103 | szersze | | | | | | wąskie |
| Strzyki - długość | 96 | krótkie | | | | | | długie |
| Strzyki - ustawienie tył | 108 | zewnątrzne | | | | | | wewnętrzne |
| Charakter mleczny | 120 | ordynarny | | | | | | szlachetny |
| Kondycja | 100 | slaba | | | | | | mocna |
| Lokomocja | 82 | slaba | | | | | | dobra |

| WYDAJNOŚĆ MATKI | | | | |
|-----------------|-------------|------------|-----------|----------|
| kg mleka | kg tłuszczu | % tłuszczu | kg białka | % białka |
| 12466 | 344 | 2.76 | 411 | 3.30 |

MANO

NL589637200

Urodzony: 19.03.2016 BLF CVF
MISSOURI x BALISTO x SNOWMAN

INDEX PF
129

INDEX IE
2010

NOWOŚĆ



RZG
132
TPI
2542

Hodowca: Import Holandia



BE
A1A2

PODINDEKSY

| produkcyjny | pokroju ogólnego | plodności | rama ciała | siła mleczności | nogi i racice | wymię |
|-------------|------------------|------------|------------|-----------------|---------------|-----------|
| 120 | 101 | 127 | 96 | 98 | 111 | 97 |

PRODUKCJA

| Powt. 85% | | Córek 190 | | Obór 69 | |
|-------------|-------------|--------------|-------------|--------------|-----------------|
| mleko kg | tłuszcz kg | tłuszcz % | białko kg | białko % | indeks prod. kg |
| 1188 | 18.7 | -0.34 | 32.9 | -0.06 | 84.5 |

WARTOŚĆ HODOWLANA

| komórki somatyczne | przeżywalność | PPB | PPM |
|--------------------|---------------|-----------|------------|
| 118 | 127 | 95 | 112 |

POKRÓJ

| | | Ekstremum | 80 | 90 | 100 | 110 | 120 | Ekstremum |
|-----------------------------|------------|-----------------|----|----|-----|-----|-----|------------------|
| KALIBER | 103 | mały | | | | | | duży |
| TYP | 93 | niepożądany | | | | | | pożądany |
| NOGI | 109 | niepożądane | | | | | | pożądane |
| WYMIĘ | 102 | niepożądane | | | | | | pożądane |
| OGÓLNA | 104 | niepożądana | | | | | | pożądana |
| Wysokość w krzyżu | 105 | niski | | | | | | wysoki |
| Głębokość tułowia | 96 | plytki | | | | | | głęboki |
| Szerokość klatki piersiowej | 102 | wąska | | | | | | szeroła |
| Ustawienie zadu | 94 | uniesiony | | | | | | spadzisty |
| Szerokość zadu | 102 | wąski | | | | | | szeroła |
| Nogi tylne - Bok | 106 | pionowe | | | | | | podsiebne |
| Racice | 116 | długa przekątna | | | | | | krótka przekątna |
| Nogi tylne - Tył | 107 | iksowate | | | | | | równoległe |
| W - zawieszanie przednie | 112 | luźne | | | | | | mocne |
| Y - zawieszanie tylne | 103 | niskie | | | | | | wysokie |
| M - więzadło środkowe | 94 | słabe | | | | | | mocne |
| I - położenie | 113 | niskie | | | | | | wysokie |
| Ę - szerokość | 97 | wąskie | | | | | | szerokie |
| Strzyki - ustawienie | 82 | szerokie | | | | | | wąskie |
| Strzyki - długość | 113 | krótkie | | | | | | długie |
| Strzyki - ustawienie tył | 97 | zewnętrzne | | | | | | wewnętrzne |
| Charakter mleczny | 93 | ordynarny | | | | | | szlachetny |
| Kondycja | 99 | słaba | | | | | | mocna |
| Lokomocja | 100 | słaba | | | | | | dobra |

WYDAJNOŚĆ MATKI

| kg mleka | kg tłuszczu | % tłuszczu | kg białka | % białka |
|----------|-------------|------------|-----------|----------|
| - | - | - | - | - |

DEBO-BAZYLI

PL005329808818

Urodzony: 02.08.2016 CVF BLF BYF
BALTIKUM x MASCALESE x SLEEMAN

INDEX PF
128

INDEX IE
1789



Hodowca: OHZ Dębołęka



AB

PODINDEKSY

| produkcyjny | pokroju ogólnego | plodności | rama ciała | siła mleczności | nogi i racice | wymię |
|-------------|------------------|------------|------------|-----------------|---------------|------------|
| 123 | 108 | 106 | 115 | 109 | 104 | 105 |

PRODUKCJA

| Powt. 91% | | Córek 212 | | Obór 116 | |
|-------------|-------------|--------------|-------------|--------------|-----------------|
| mleko kg | tłuszcz kg | tłuszcz % | białko kg | białko % | indeks prod. kg |
| 1295 | 26.4 | -0.30 | 36.2 | -0.06 | 98.8 |

WARTOŚĆ HODOWLANA

| komórki somatyczne | przeżywalność | PPB | PPM |
|--------------------|---------------|------------|-----------|
| 118 | 120 | 100 | 92 |

POKRÓJ

| | | Ekstremum | 80 | 90 | 100 | 110 | 120 | Ekstremum |
|-----------------------------|------------|-----------------|----|----|-----|-----|-----|------------------|
| KALIBER | 113 | mały | | | | | | duży |
| TYP | 107 | niepożądany | | | | | | pożądany |
| NOGI | 95 | niepożądane | | | | | | pożądane |
| WYMIĘ | 106 | niepożądane | | | | | | pożądane |
| OGÓLNA | 108 | niepożądana | | | | | | pożądana |
| Wysokość w krzyżu | 128 | niski | | | | | | wysoki |
| Głębokość tułowia | 113 | plytki | | | | | | głęboki |
| Szerokość klatki piersiowej | 101 | wąska | | | | | | szeroła |
| Ustawienie zadu | 111 | uniesiony | | | | | | spadzisty |
| Szerokość zadu | 115 | wąski | | | | | | szeroła |
| Nogi tylne - Bok | 101 | pionowe | | | | | | podsiebne |
| Racice | 114 | długa przekątna | | | | | | krótka przekątna |
| Nogi tylne - Tył | 93 | iksowate | | | | | | równoległe |
| W - zawieszanie przednie | 101 | luźne | | | | | | mocne |
| Y - zawieszanie tylne | 105 | niskie | | | | | | wysokie |
| M - więzadło środkowe | 89 | słabe | | | | | | mocne |
| I - położenie | 108 | niskie | | | | | | wysokie |
| Ę - szerokość | 105 | wąskie | | | | | | szerokie |
| Strzyki - ustawienie | 109 | szerokie | | | | | | wąskie |
| Strzyki - długość | 97 | krótkie | | | | | | długie |
| Strzyki - ustawienie tył | 101 | zewnętrzne | | | | | | wewnętrzne |
| Charakter mleczny | 112 | ordynarny | | | | | | szlachetny |
| Kondycja | 88 | słaba | | | | | | mocna |
| Lokomocja | 88 | słaba | | | | | | dobra |

WYDAJNOŚĆ MATKI

| kg mleka | kg tłuszczu | % tłuszczu | kg białka | % białka |
|--------------|-------------|-------------|------------|-------------|
| 15046 | 663 | 4.40 | 500 | 3.32 |



WYCENA KONWENCJONALNA



BABIARZ KR

PL005407815097

Urodzony: 23.09.2016 CVF BYF BLF
BATTLECRY x LEGEND x ADMIRAL

INDEX PF
128

INDEX IE
1550



Hodowca: KR Kietrz



| PODINDEKSY | | | | | | |
|-------------|------------------|-----------|------------|-----------------|---------------|-------|
| produkcyjny | pokroju ogólnego | plodności | rama ciała | siła mleczności | nogi i racice | wymię |
| 124 | 107 | 104 | 99 | 117 | 103 | 105 |

| PRODUKCJA | | | | | |
|-----------|------------|-----------|-----------|----------|-----------------|
| Powt. 84% | | Córek 107 | | Obór 68 | |
| mleko kg | tłuszcz kg | tłuszcz % | białko kg | białko % | indeks prod. kg |
| 369 | 49.8 | 0.43 | 28.2 | 0.20 | 106.2 |

| WARTOŚĆ HODOWLANA | | | |
|--------------------|---------------|-----|-----|
| komórki somatyczne | przeżywalność | PPB | PPM |
| 115 | 128 | 98 | 110 |

| POKRÓJ | | Ekstremum 80 90 100 110 120 Ekstremum | | | | | |
|-----------------------------|-----|---------------------------------------|--|--|--|--|------------------|
| | | mały | | | | | duży |
| KALIBER | 104 | | | | | | |
| TYP | 115 | niepożądany | | | | | pożądany |
| NOGI | 108 | niepożądane | | | | | pożądane |
| WYMIĘ | 109 | niepożądane | | | | | pożądane |
| OGÓLNA | 111 | niepożądana | | | | | pożądana |
| Wysokość w krzyżu | 110 | niski | | | | | wysoki |
| Głębokość tułowia | 120 | plytki | | | | | głęboki |
| Szerokość klatki piersiowej | 118 | wąska | | | | | szeroka |
| Ustawienie zadu | 84 | uniesiony | | | | | spadzisty |
| Szerokość zadu | 107 | wąski | | | | | szeroki |
| Nogi tylne - Bok | 107 | pionowe | | | | | podsiebne |
| Racice | 114 | długa przekątna | | | | | krótka przekątna |
| Nogi tylne - Tył | 98 | iksowate | | | | | równoległe |
| W - zawieszenie przednie | 111 | luźne | | | | | mocne |
| Y - zawieszenie tylne | 98 | niskie | | | | | wysokie |
| M - więzadło środkowe | 98 | slabe | | | | | mocne |
| I - położenie | 100 | niskie | | | | | wysokie |
| Ę - szerokość | 108 | wąskie | | | | | szerokie |
| Strzyki - ustawienie | 109 | szerokie | | | | | wąskie |
| Strzyki - długość | 93 | krótkie | | | | | długie |
| Strzyki - ustawienie tył | 97 | zewnątrzne | | | | | wewnętrzne |
| Charakter mleczny | 112 | ordynarny | | | | | szlachetny |
| Kondycja | 104 | slaba | | | | | mocna |
| Lokomocja | 105 | slaba | | | | | dobra |

| WYDAJNOŚĆ MATKI | | | | | |
|-----------------|-------------|------------|-----------|----------|------------|
| kg mleka | kg tłuszczu | % tłuszczu | kg białka | % białka | liczba dni |
| 13031 | 547 | 4.20 | 470 | 3.61 | 288 |

DREAMSHOT SEX

US3012574873

Urodzony: 28.12.2013 CVF BLF BYF
SHOTGLASS x BOOKEM x BOLIVER

INDEX PF
128

INDEX IE
1849

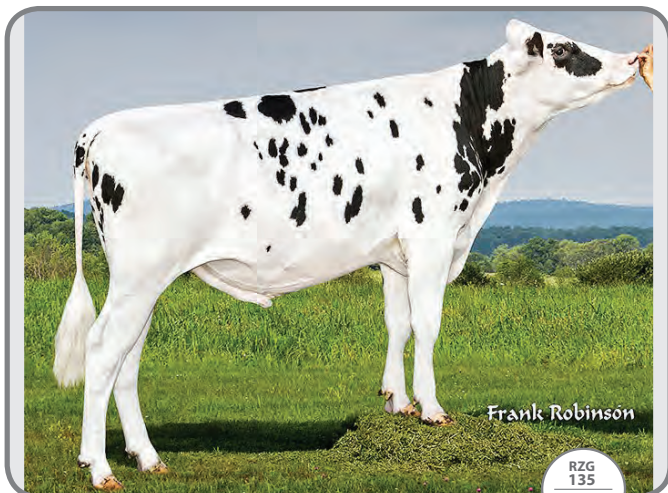

Hodowca: USA/Herdbuch



| PODINDEKSY | | | | | | |
|-------------|------------------|-----------|------------|-----------------|---------------|-------|
| produkcyjny | pokroju ogólnego | plodności | rama ciała | siła mleczności | nogi i racice | wymię |
| 118 | 115 | 127 | 100 | 105 | 109 | 115 |

| PRODUKCJA | | | | | |
|-----------|------------|------------|-----------|----------|-----------------|
| Powt. 90% | | Córek 2933 | | Obór 427 | |
| mleko kg | tłuszcz kg | tłuszcz % | białko kg | białko % | indeks prod. kg |
| 1292 | 25.2 | -0.31 | 27.5 | -0.16 | 80.2 |

| WARTOŚĆ HODOWLANA | | | |
|--------------------|---------------|-----|-----|
| komórki somatyczne | przeżywalność | PPB | PPM |
| 109 | 107 | 90 | 100 |

| POKRÓJ | | Ekstremum 80 90 100 110 120 Ekstremum | | | | | |
|-----------------------------|-----|---------------------------------------|--|--|--|--|------------------|
| | | mały | | | | | duży |
| KALIBER | 108 | | | | | | |
| TYP | 109 | niepożądany | | | | | pożądany |
| NOGI | 114 | niepożądane | | | | | pożądane |
| WYMIĘ | 123 | niepożądane | | | | | pożądane |
| OGÓLNA | 116 | niepożądana | | | | | pożądana |
| Wysokość w krzyżu | 94 | niski | | | | | wysoki |
| Głębokość tułowia | 106 | plytki | | | | | głęboki |
| Szerokość klatki piersiowej | 105 | wąska | | | | | szeroka |
| Ustawienie zadu | 96 | uniesiony | | | | | spadzisty |
| Szerokość zadu | 104 | wąski | | | | | szeroki |
| Nogi tylne - Bok | 105 | pionowe | | | | | podsiebne |
| Racice | 104 | długa przekątna | | | | | krótka przekątna |
| Nogi tylne - Tył | 116 | iksowate | | | | | równoległe |
| W - zawieszenie przednie | 117 | luźne | | | | | mocne |
| Y - zawieszenie tylne | 120 | niskie | | | | | wysokie |
| M - więzadło środkowe | 107 | slabe | | | | | mocne |
| I - położenie | 109 | niskie | | | | | wysokie |
| Ę - szerokość | 115 | wąskie | | | | | szerokie |
| Strzyki - ustawienie | 100 | szerokie | | | | | wąskie |
| Strzyki - długość | 109 | krótkie | | | | | długie |
| Strzyki - ustawienie tył | 97 | zewnątrzne | | | | | wewnętrzne |
| Charakter mleczny | 104 | ordynarny | | | | | szlachetny |
| Kondycja | 113 | slaba | | | | | mocna |
| Lokomocja | 104 | slaba | | | | | dobra |

| WYDAJNOŚĆ MATKI | | | | |
|-----------------|-------------|------------|-----------|----------|
| kg mleka | kg tłuszczu | % tłuszczu | kg białka | % białka |
| 16753 | 650 | 3.88 | 543 | 3.24 |

SULEUS ET

DE1504401599

Urodzony: 21.07.2017 CVF BLF BYF
SIXPACK x LESSON x SHOTGLASS

INDEX PF
126

INDEX IE
1060

NOWOŚĆ



RZG
129

Hodowca: Kersten GbR



| PODINDEKSY | | | | | | |
|-------------|------------------|-----------|------------|-----------------|---------------|-------|
| produkcyjny | pokroju ogólnego | plodności | rama ciała | siła mleczności | nogi i racice | wymię |
| 107 | 128 | 119 | 119 | 107 | 124 | 121 |

| PRODUKCJA | | | | | |
|-----------|------------|-----------|-----------|----------|-----------------|
| Powt. 72% | | Córek 63 | | Obór 37 | |
| mleko kg | tłuszcz kg | tłuszcz % | białko kg | białko % | indeks prod. kg |
| 230 | 19.2 | 0.12 | 12.9 | 0.07 | 45.0 |

| WARTOŚĆ HODOWLANA | | | |
|--------------------|---------------|-----|-----|
| komórki somatyczne | przeżywalność | PPB | PPM |
| 108 | 113 | 107 | 97 |

| POKRÓJ | | Ekstremum 80 90 100 110 120 Ekstremum | | | | | |
|-----------------------------|-----|---------------------------------------|--|--|--|--|------------------|
| KALIBER | 111 | mały | | | | | duży |
| TYP | 117 | niepożądany | | | | | pożądany |
| NOGI | 130 | niepożądane | | | | | pożądane |
| WYMIĘ | 123 | niepożądane | | | | | pożądane |
| OGÓLNA | 114 | niepożądana | | | | | pożądana |
| Wysokość w krzyżu | 113 | niski | | | | | wysoki |
| Głębokość tułowia | 103 | plytki | | | | | głęboki |
| Szerokość klatki piersiowej | 117 | wąska | | | | | szeroła |
| Ustawienie zadu | 109 | uniesiony | | | | | spadzisty |
| Szerokość zadu | 111 | wąski | | | | | szerołi |
| Nogi tylne - Bok | 80 | pionowe | | | | | podsiebne |
| Racice | 133 | długa przekątna | | | | | krótka przekątna |
| Nogi tylne - Tył | 119 | iksowate | | | | | równoległe |
| W - zawieszenie przednie | 119 | łuzne | | | | | mocne |
| Y - zawieszenie tylne | 113 | niskie | | | | | wysokie |
| M - więzadło środkowe | 101 | slabe | | | | | mocne |
| I - położenie | 121 | niskie | | | | | wysokie |
| Ę - szerokość | 109 | wąskie | | | | | szerołie |
| Strzyki - ustawienie | 95 | szerołie | | | | | wąskie |
| Strzyki - długość | 106 | krótkie | | | | | długie |
| Strzyki - ustawienie tył | 95 | zewnątrzne | | | | | wewnątrzne |
| Charakter mleczny | 100 | ordynarny | | | | | szlachetny |
| Kondycja | 113 | slaba | | | | | mocna |
| Lokomocja | 127 | slaba | | | | | dobra |

| WYDAJNOŚĆ MATKI | | | | |
|-----------------|-------------|------------|-----------|----------|
| kg mleka | kg tłuszczu | % tłuszczu | kg białka | % białka |
| 9074 | 317 | 3.49 | 303 | 3.34 |

BARBAKAN KZ

PL005367324622

Urodzony: 17.08.2016 CVF BLF BYF
BATTLECRY x ALTAIOTA x MARIO

INDEX PF
124

INDEX IE
1171

NOWOŚĆ



Hodowca: OHZ Kamieniec Żąbkowicki



| PODINDEKSY | | | | | | |
|-------------|------------------|-----------|------------|-----------------|---------------|-------|
| produkcyjny | pokroju ogólnego | plodności | rama ciała | siła mleczności | nogi i racice | wymię |
| 115 | 120 | 105 | 99 | 113 | 109 | 120 |

| PRODUKCJA | | | | | |
|-----------|------------|-----------|-----------|----------|-----------------|
| Powt. 56% | | Córek 26 | | Obór 21 | |
| mleko kg | tłuszcz kg | tłuszcz % | białko kg | białko % | indeks prod. kg |
| 464 | 40.0 | 0.26 | 17.0 | 0.02 | 74.0 |

| WARTOŚĆ HODOWLANA | | | |
|--------------------|---------------|-----|-----|
| komórki somatyczne | przeżywalność | PPB | PPM |
| 110 | 115 | 122 | 103 |

| POKRÓJ | | Ekstremum 80 90 100 110 120 Ekstremum | | | | | |
|-----------------------------|-----|---------------------------------------|--|--|--|--|------------------|
| KALIBER | 109 | mały | | | | | duży |
| TYP | 119 | niepożądany | | | | | pożądany |
| NOGI | 115 | niepożądane | | | | | pożądane |
| WYMIĘ | 119 | niepożądane | | | | | pożądane |
| OGÓLNA | 119 | niepożądana | | | | | pożądana |
| Wysokość w krzyżu | 107 | niski | | | | | wysoki |
| Głębokość tułowia | 109 | plytki | | | | | głęboki |
| Szerokość klatki piersiowej | 111 | wąska | | | | | szeroła |
| Ustawienie zadu | 92 | uniesiony | | | | | spadzisty |
| Szerokość zadu | 97 | wąski | | | | | szerołi |
| Nogi tylne - Bok | 100 | pionowe | | | | | podsiebne |
| Racice | 108 | długa przekątna | | | | | krótka przekątna |
| Nogi tylne - Tył | 108 | iksowate | | | | | równoległe |
| W - zawieszenie przednie | 114 | łuzne | | | | | mocne |
| Y - zawieszenie tylne | 111 | niskie | | | | | wysokie |
| M - więzadło środkowe | 118 | slabe | | | | | mocne |
| I - położenie | 115 | niskie | | | | | wysokie |
| Ę - szerokość | 105 | wąskie | | | | | szerołie |
| Strzyki - ustawienie | 116 | szerołie | | | | | wąskie |
| Strzyki - długość | 115 | krótkie | | | | | długie |
| Strzyki - ustawienie tył | 110 | zewnątrzne | | | | | wewnątrzne |
| Charakter mleczny | 112 | ordynarny | | | | | szlachetny |
| Kondycja | 101 | slaba | | | | | mocna |
| Lokomocja | 119 | slaba | | | | | dobra |

| WYDAJNOŚĆ MATKI | | | | |
|-----------------|-------------|------------|-----------|----------|
| kg mleka | kg tłuszczu | % tłuszczu | kg białka | % białka |
| 13764 | 597 | 4.34 | 479 | 3.48 |

WYCENA KONWENCJONALNA



DEBO-BARNABA

PL005329809099

Urodzony: 21.08.2016 BYF CVF BLF
BATTLECRY x ALTAIOTA x BUCKEYE

INDEX PF
122

INDEX IE
1502

NOWOŚĆ



Hodowca: OHZ Dębówka Sp. z o.o.



PODINDEKSY

| produkcyjny | pokroju ogólnego | plodności | rama ciała | siła mleczności | nogi i racice | wymię |
|-------------|------------------|-----------|------------|-----------------|---------------|------------|
| 118 | 115 | 88 | 102 | 114 | 105 | 115 |

| PRODUKCJA | | Powt. 60% | Córek 22 | Obór 15 | |
|------------|-------------|-------------|-------------|-------------|-----------------|
| mleko kg | tłuszcz kg | tłuszcz % | białko kg | białko % | indeks prod. kg |
| 478 | 42.9 | 0.29 | 21.6 | 0.08 | 86.1 |

WARTOŚĆ HODOWLANA

| komórki somatyczne | przeżywalność | PPB | PPM |
|--------------------|---------------|------------|------------|
| 119 | 116 | 104 | 105 |

POKRÓJ

| | | Ekstremum | 80 | 90 | 100 | 110 | 120 | Ekstremum |
|-----------------------------|------------|-----------------|----|----|-----|-----|-----|------------------|
| KALIBER | 110 | mały | | | | | | duży |
| TYP | 116 | niepożądany | | | | | | pożądany |
| NOGI | 113 | niepożądane | | | | | | pożądane |
| WYMIĘ | 112 | niepożądane | | | | | | pożądane |
| OGÓLNA | 115 | niepożądana | | | | | | pożądana |
| Wysokość w krzyżu | 111 | niski | | | | | | wysoki |
| Głębokość tułowia | 110 | plytki | | | | | | głęboki |
| Szerokość klatki piersiowej | 106 | wąska | | | | | | szeroka |
| Ustawienie zadu | 89 | uniesiony | | | | | | spadzisty |
| Szerokość zadu | 110 | wąski | | | | | | szeroki |
| Nogi tylne - Bok | 105 | pionowe | | | | | | podsiebne |
| Racice | 97 | długa przekątna | | | | | | krótka przekątna |
| Nogi tylne - Tył | 112 | iksowate | | | | | | równoległe |
| W - zawieszenie przednie | 110 | luźne | | | | | | mocne |
| Y - zawieszenie tylne | 107 | niskie | | | | | | wysokie |
| M - więzadło środkowe | 116 | slabe | | | | | | mocne |
| I - położenie | 114 | niskie | | | | | | wysokie |
| Ę - szerokość | 100 | wąskie | | | | | | szerokie |
| Strzyki - ustawienie | 99 | szerokie | | | | | | wąskie |
| Strzyki - długość | 109 | krótkie | | | | | | długie |
| Strzyki - ustawienie tył | 104 | zewnątrzne | | | | | | wewnętrzne |
| Charakter mleczny | 115 | ordynarny | | | | | | szlachetny |
| Kondycja | 95 | slaba | | | | | | mocna |
| Lokomocja | 114 | slaba | | | | | | dobra |

WYDAJNOŚĆ MATKI

| kg mleka | kg tłuszczu | % tłuszczu | kg białka | % białka |
|--------------|-------------|-------------|------------|-------------|
| 17501 | 645 | 3.68 | 513 | 2.93 |

BALTIKASZT

PL005401818933

Urodzony: 12.06.2016 CVF BLF BYF
BALTIKUM x HOBBIT x BISSJON

INDEX PF
121

INDEX IE
1053

NOWOŚĆ



Hodowca: GR Jan Kasztelan



PODINDEKSY

| produkcyjny | pokroju ogólnego | plodności | rama ciała | siła mleczności | nogi i racice | wymię |
|-------------|------------------|------------|------------|-----------------|---------------|------------|
| 117 | 111 | 103 | 113 | 112 | 112 | 104 |

| PRODUKCJA | | Powt. 59% | Córek 27 | Obór 22 | |
|------------|-------------|--------------|-------------|-------------|-----------------|
| mleko kg | tłuszcz kg | tłuszcz % | białko kg | białko % | indeks prod. kg |
| 751 | 21.5 | -0.11 | 28.2 | 0.05 | 77.9 |

WARTOŚĆ HODOWLANA

| komórki somatyczne | przeżywalność | PPB | PPM |
|--------------------|---------------|-----------|------------|
| 110 | 109 | 93 | 112 |

POKRÓJ

| | | Ekstremum | 80 | 90 | 100 | 110 | 120 | Ekstremum |
|-----------------------------|------------|-----------------|----|----|-----|-----|-----|------------------|
| KALIBER | 106 | mały | | | | | | duży |
| TYP | 114 | niepożądany | | | | | | pożądany |
| NOGI | 116 | niepożądane | | | | | | pożądane |
| WYMIĘ | 106 | niepożądane | | | | | | pożądane |
| OGÓLNA | 113 | niepożądana | | | | | | pożądana |
| Wysokość w krzyżu | 118 | niski | | | | | | wysoki |
| Głębokość tułowia | 112 | plytki | | | | | | głęboki |
| Szerokość klatki piersiowej | 109 | wąska | | | | | | szeroka |
| Ustawienie zadu | 98 | uniesiony | | | | | | spadzisty |
| Szerokość zadu | 114 | wąski | | | | | | szeroki |
| Nogi tylne - Bok | 77 | pionowe | | | | | | podsiebne |
| Racice | 119 | długa przekątna | | | | | | krótka przekątna |
| Nogi tylne - Tył | 114 | iksowate | | | | | | równoległe |
| W - zawieszenie przednie | 107 | luźne | | | | | | mocne |
| Y - zawieszenie tylne | 103 | niskie | | | | | | wysokie |
| M - więzadło środkowe | 84 | slabe | | | | | | mocne |
| I - położenie | 106 | niskie | | | | | | wysokie |
| Ę - szerokość | 109 | wąskie | | | | | | szerokie |
| Strzyki - ustawienie | 101 | szerokie | | | | | | wąskie |
| Strzyki - długość | 104 | krótkie | | | | | | długie |
| Strzyki - ustawienie tył | 86 | zewnątrzne | | | | | | wewnętrzne |
| Charakter mleczny | 108 | ordynarny | | | | | | szlachetny |
| Kondycja | 99 | slaba | | | | | | mocna |
| Lokomocja | 117 | slaba | | | | | | dobra |

WYDAJNOŚĆ MATKI

| kg mleka | kg tłuszczu | % tłuszczu | kg białka | % białka | liczba dni |
|--------------|-------------|-------------|------------|-------------|------------|
| 11707 | 409 | 3.49 | 407 | 3.48 | 281 |

HERKULES MCHIRZ

INDEX PF

121

PL005418844376

Urodzony: 14.11.2016

ALTAHOTROD x BOGART x GOLDWYN

INDEX IE

1455

NOWOŚĆ



Hodowca: MCHIRZ Łowicz



| PODINDEKSY | | | | | | |
|-------------|------------------|-----------|------------|-----------------|---------------|------------|
| produkcyjny | pokroju ogólnego | plodności | rama ciała | siła mleczności | nogi i racice | wymię |
| 121 | 112 | 89 | 118 | 111 | 108 | 107 |

| PRODUKCJA | | Powt. 64% | Córek 35 | Obór 34 | |
|------------|-------------|-------------|-------------|-------------|-----------------|
| mleko kg | tłuszcz kg | tłuszcz % | białko kg | białko % | indeks prod. kg |
| 824 | 35.5 | 0.02 | 28.3 | 0.02 | 92.1 |

| WARTOŚĆ HODOWLANA | | | |
|--------------------|---------------|-----------|-----------|
| komórki somatyczne | przeżywalność | PPB | PPM |
| 110 | 115 | 92 | 96 |

POKRÓJ

| | | Ekstremum | 80 | 90 | 100 | 110 | 120 | Ekstremum |
|-----------------------------|------------|-----------------|----|----|-----|-----|-----|------------------|
| KALIBER | 113 | mały | | | | | | duży |
| TYP | 113 | niepożądany | | | | | | pożądany |
| NOGI | 109 | niepożądane | | | | | | pożądane |
| WYMIĘ | 107 | niepożądane | | | | | | pożądane |
| OGÓLNA | 112 | niepożądana | | | | | | pożądana |
| Wysokość w krzyżu | 116 | niski | | | | | | wysoki |
| Głębokość tułowia | 104 | plytki | | | | | | głęboki |
| Szerokość klatki piersiowej | 106 | wąska | | | | | | szeroka |
| Ustawienie zadu | 109 | uniesiony | | | | | | spadzisty |
| Szerokość zadu | 113 | wąski | | | | | | szeroki |
| Nogi tylne - Bok | 94 | pionowe | | | | | | podsiebne |
| Racice | 111 | długa przekątna | | | | | | krótka przekątna |
| Nogi tylne - Tył | 105 | iksowate | | | | | | równoległe |
| W - zawieszenie przednie | 108 | luźne | | | | | | mocne |
| Y - zawieszenie tylne | 97 | niskie | | | | | | wysokie |
| M - więzadło środkowe | 102 | słabe | | | | | | mocne |
| I - położenie | 107 | niskie | | | | | | wysokie |
| Ę - szerokość | 111 | wąskie | | | | | | szerokie |
| Strzyki - ustawienie | 106 | szerokie | | | | | | wąskie |
| Strzyki - długość | 94 | krótkie | | | | | | długie |
| Strzyki - ustawienie tył | 102 | zewnątrzne | | | | | | wewnętrzne |
| Charakter mleczny | 110 | ordynarny | | | | | | szlachetny |
| Kondycja | 100 | słaba | | | | | | mocna |
| Lokomocja | 107 | słaba | | | | | | dobra |

| WYDAJNOŚĆ MATKI | | | | |
|-----------------|-------------|------------|-----------|----------|
| kg mleka | kg tłuszczu | % tłuszczu | kg białka | % białka |
| - | - | - | - | - |

BOLERO ET

INDEX PF

130

DE0538527716

Urodzony: 03.11.2014

BREKEM x STELLANDO x ROPPA

INDEX IE

1329



WYCENA KONWENCJONALNA



Hodowca: Import Niemcy



RZG
141



| PODINDEKSY | | | | | | |
|-------------|------------------|------------|------------|-----------------|---------------|------------|
| produkcyjny | pokroju ogólnego | plodności | rama ciała | siła mleczności | nogi i racice | wymię |
| 130 | 111 | 117 | 100 | 98 | 111 | 109 |

| PRODUKCJA | | Powt. 88% | Córek 134 | Obór 75 | |
|------------|-------------|-------------|-------------|-------------|-----------------|
| mleko kg | tłuszcz kg | tłuszcz % | białko kg | białko % | indeks prod. kg |
| 784 | 32.2 | 0.00 | 44.2 | 0.22 | 120.6 |

| WARTOŚĆ HODOWLANA | | | |
|--------------------|---------------|------------|-----------|
| komórki somatyczne | przeżywalność | PPB | PPM |
| 94 | 110 | 102 | 96 |

POKRÓJ

| | | Ekstremum | 80 | 90 | 100 | 110 | 120 | Ekstremum |
|-----------------------------|------------|-----------------|----|----|-----|-----|-----|------------------|
| KALIBER | 103 | mały | | | | | | duży |
| TYP | 99 | niepożądany | | | | | | pożądany |
| NOGI | 117 | niepożądane | | | | | | pożądane |
| WYMIĘ | 114 | niepożądane | | | | | | pożądane |
| OGÓLNA | 104 | niepożądana | | | | | | pożądana |
| Wysokość w krzyżu | 99 | niski | | | | | | wysoki |
| Głębokość tułowia | 90 | plytki | | | | | | głęboki |
| Szerokość klatki piersiowej | 101 | wąska | | | | | | szeroka |
| Ustawienie zadu | 101 | uniesiony | | | | | | spadzisty |
| Szerokość zadu | 98 | wąski | | | | | | szeroki |
| Nogi tylne - Bok | 97 | pionowe | | | | | | podsiebne |
| Racice | 111 | długa przekątna | | | | | | krótka przekątna |
| Nogi tylne - Tył | 111 | iksowate | | | | | | równoległe |
| W - zawieszenie przednie | 107 | luźne | | | | | | mocne |
| Y - zawieszenie tylne | 114 | niskie | | | | | | wysokie |
| M - więzadło środkowe | 106 | słabe | | | | | | mocne |
| I - położenie | 104 | niskie | | | | | | wysokie |
| Ę - szerokość | 111 | wąskie | | | | | | szerokie |
| Strzyki - ustawienie | 92 | szerokie | | | | | | wąskie |
| Strzyki - długość | 98 | krótkie | | | | | | długie |
| Strzyki - ustawienie tył | 99 | zewnątrzne | | | | | | wewnętrzne |
| Charakter mleczny | 99 | ordynarny | | | | | | szlachetny |
| Kondycja | 103 | słaba | | | | | | mocna |
| Lokomocja | 109 | słaba | | | | | | dobra |

| WYDAJNOŚĆ MATKI | | | | |
|-----------------|-------------|------------|-----------|----------|
| kg mleka | kg tłuszczu | % tłuszczu | kg białka | % białka |
| - | - | - | - | - |



ARMADA PP

DE1272471908

Urodzony: 01.02.2016 CVF BLF BYF
APOLL x CHIPPER x OMAN

INDEX PF
117

INDEX IE
1295



RZG
131

Hodowca: Import Niemcy



| PODINDEKSY | | | | | | |
|-------------|------------------|-----------|------------|-----------------|---------------|------------|
| produkcyjny | pokroju ogólnego | plodności | rama ciała | siła mleczności | nogi i racice | wymię |
| 121 | 103 | 93 | 108 | 108 | 94 | 104 |

| PRODUKCJA | | | | | |
|------------|-------------|---------------------|-------------|-------------|-----------------|
| Powt. 93% | | Córek 3118 Obór 506 | | | |
| mleko kg | tłuszcz kg | tłuszcz % | białko kg | białko % | indeks prod. kg |
| 977 | 23.1 | -0.19 | 32.7 | 0.01 | 88.5 |

| WARTOŚĆ HODOWLANA | | | |
|--------------------|---------------|------------|------------|
| komórki somatyczne | przeżywalność | PPB | PPM |
| 105 | 118 | 112 | 115 |

| POKRÓJ | | Ekstremum 80 90 100 110 120 Ekstremum | | | | | |
|-----------------------------|------------|---------------------------------------|--|--|--|--|------------------|
| | | mały | | | | | duży |
| KALIBER | 103 | | | | | | |
| TYP | 103 | niepożądany | | | | | pożądany |
| NOGI | 94 | niepożądane | | | | | pożądane |
| WYMIĘ | 102 | niepożądane | | | | | pożądane |
| OGÓLNA | 99 | niepożądana | | | | | pożądana |
| Wysokość w krzyżu | 108 | niski | | | | | wysoki |
| Głębokość tułowia | 96 | plytki | | | | | głęboki |
| Szerokość klatki piersiowej | 106 | wąska | | | | | szeroka |
| Ustawienie zadu | 105 | uniesiony | | | | | spadzisty |
| Szerokość zadu | 108 | wąski | | | | | szeroki |
| Nogi tylne - Bok | 103 | pionowe | | | | | podsiebne |
| Racice | 99 | długa przekątna | | | | | krótka przekątna |
| Nogi tylne - Tył | 89 | iksowate | | | | | równoległe |
| W - zawieszenie przednie | 102 | luźne | | | | | mocne |
| Y - zawieszenie tylne | 115 | niskie | | | | | wysokie |
| M - więzadło środkowe | 101 | slabe | | | | | mocne |
| I - położenie | 106 | niskie | | | | | wysokie |
| Ę - szerokość | 98 | wąskie | | | | | szerokie |
| Strzyki - ustawienie | 97 | szerokie | | | | | wąskie |
| Strzyki - długość | 105 | krótkie | | | | | długie |
| Strzyki - ustawienie tył | 116 | zewnątrzne | | | | | wewnętrzne |
| Charakter mleczny | 105 | ordynarny | | | | | szlachetny |
| Kondycja | 94 | slaba | | | | | mocna |
| Lokomocja | 84 | slaba | | | | | dobra |

| WYDAJNOŚĆ MATKI | | | | |
|-----------------|-------------|------------|-----------|----------|
| kg mleka | kg tłuszczu | % tłuszczu | kg białka | % białka |
| - | - | - | - | - |

SNAKE RED

DE0120938390

Urodzony: 12.02.2013 CVF BLF BYF
SNOW x DESTRY x RALSTORM

INDEX PF
116

INDEX IE
793



RZG
120

Hodowca: Import Niemcy



| PODINDEKSY | | | | | | |
|-------------|------------------|-----------|------------|-----------------|---------------|------------|
| produkcyjny | pokroju ogólnego | plodności | rama ciała | siła mleczności | nogi i racice | wymię |
| 123 | 110 | 79 | 111 | 109 | 103 | 109 |

| PRODUKCJA | | | | | |
|------------|-------------|----------------------|-------------|-------------|-----------------|
| Powt. 96% | | Córek 5769 Obór 1568 | | | |
| mleko kg | tłuszcz kg | tłuszcz % | białko kg | białko % | indeks prod. kg |
| 855 | 23.8 | -0.13 | 36.3 | 0.10 | 96.4 |

| WARTOŚĆ HODOWLANA | | | |
|--------------------|---------------|------------|-----------|
| komórki somatyczne | przeżywalność | PPB | PPM |
| 102 | 104 | 111 | 96 |

| POKRÓJ | | Ekstremum 80 90 100 110 120 Ekstremum | | | | | |
|-----------------------------|------------|---------------------------------------|--|--|--|--|------------------|
| | | mały | | | | | duży |
| KALIBER | 111 | | | | | | |
| TYP | 108 | niepożądany | | | | | pożądany |
| NOGI | 111 | niepożądane | | | | | pożądane |
| WYMIĘ | 116 | niepożądane | | | | | pożądane |
| OGÓLNA | 114 | niepożądana | | | | | pożądana |
| Wysokość w krzyżu | 112 | niski | | | | | wysoki |
| Głębokość tułowia | 100 | plytki | | | | | głęboki |
| Szerokość klatki piersiowej | 102 | wąska | | | | | szeroka |
| Ustawienie zadu | 106 | uniesiony | | | | | spadzisty |
| Szerokość zadu | 109 | wąski | | | | | szeroki |
| Nogi tylne - Bok | 111 | pionowe | | | | | podsiebne |
| Racice | 99 | długa przekątna | | | | | krótka przekątna |
| Nogi tylne - Tył | 103 | iksowate | | | | | równoległe |
| W - zawieszenie przednie | 111 | luźne | | | | | mocne |
| Y - zawieszenie tylne | 107 | niskie | | | | | wysokie |
| M - więzadło środkowe | 98 | slabe | | | | | mocne |
| I - położenie | 116 | niskie | | | | | wysokie |
| Ę - szerokość | 108 | wąskie | | | | | szerokie |
| Strzyki - ustawienie | 105 | szerokie | | | | | wąskie |
| Strzyki - długość | 109 | krótkie | | | | | długie |
| Strzyki - ustawienie tył | 102 | zewnątrzne | | | | | wewnętrzne |
| Charakter mleczny | 111 | ordynarny | | | | | szlachetny |
| Kondycja | 115 | slaba | | | | | mocna |
| Lokomocja | 96 | slaba | | | | | dobra |

| WYDAJNOŚĆ MATKI | | | | |
|-----------------|-------------|-------------|------------|-------------|
| kg mleka | kg tłuszczu | % tłuszczu | kg białka | % białka |
| 9731 | 358 | 3.68 | 323 | 3.32 |

JAK CZYTAĆ NASZ KATALOG

1 DEBO-TOOR

1 PL005463067799

Urodzony: 09.12.2020 2 BLF CVF BYF

TOPSTONE x HOTLINE x BATTLECRY 5

INDEXgPF

143 4

INDEX IE

2462 6

NOWOŚĆ



Hodowca: OHZ Dębołęka

RZG
149



8 PODINDEKSY

| produkcyjny | pokroju ogólnego | plodności | rama ciała | siła mleczności | nogi i racice | wymię |
|-------------|------------------|-----------|------------|-----------------|---------------|-------|
| 135 | 121 | 104 | 113 | 108 | 112 | 119 |

9 PRODUKCJA Powt. 73%

| mleko kg | tłuszcz kg | tłuszcz % | białko kg | białko % | indeks prod. kg |
|----------|------------|-----------|-----------|----------|-----------------|
| 946 | 53.7 | 0.18 | 44.4 | 0.16 | 142.5 |

8 WARTOŚĆ HODOWLANA

| komórki somatyczne | przeżywalność | PPB | PPM |
|--------------------|---------------|-----|-----|
| 125 | 127 | 104 | 112 |

POKRÓJ

| | | Ekstremum | 80 | 90 | 100 | 110 | 120 | Ekstremum |
|-----------------------------|-----|-----------------|----|----|-----|-----|-----|------------------|
| KALIBER | 107 | mały | | | | | | duży |
| TYP | 116 | niepóźniony | | | | | | pożądany |
| NOGI | 114 | niepóźniane | | | | | | pożądane |
| WYMIĘ | 122 | niepóźniane | | | | | | pożądane |
| OGÓLNA | 115 | niepóźniana | | | | | | pożądana |
| Wysokość w krzyżu | 115 | niski | | | | | | wysoki |
| Głębokość tułowia | 103 | plytki | | | | | | głęboki |
| Szerokość klatki piersiowej | 112 | wąska | | | | | | szersza |
| Ustawienie zadu | 99 | uniesiony | | | | | | spadzisty |
| Szerokość zadu | 114 | wąski | | | | | | szerszy |
| Nogi tylne - Bok | 96 | pionowe | | | | | | podsiebne |
| Racice | 116 | długa przekątna | | | | | | krótka przekątna |
| Nogi tylne - Tyl | 106 | iksowate | | | | | | równoległe |
| W - zawieszenie przednie | 118 | luźne | | | | | | mocne |
| Y - zawieszenie tylne | 111 | niskie | | | | | | wysokie |
| M - więzadło środkowe | 107 | słabe | | | | | | mocne |
| I - położenie | 116 | niskie | | | | | | wysokie |
| E - szerokość | 103 | wąskie | | | | | | szerokie |
| Strzyki - ustawienie | 104 | szersze | | | | | | węższe |
| Strzyki - długość | 109 | krótkie | | | | | | długie |
| Strzyki - ustawienie tył | 103 | zewnątrzne | | | | | | wewnętrzne |
| Charakter mleczny | 103 | ordynarny | | | | | | szlachetny |
| Kondycja | 105 | słaba | | | | | | mocna |
| Lokomocja | 114 | słaba | | | | | | dobra |

13 WYDAJNOŚĆ MATKI

| kg mleka | kg tłuszczu | % tłuszczu | kg białka | % białka |
|----------|-------------|------------|-----------|----------|
| - | - | - | - | - |

1. Nazwa i numer buhaja
2. Data urodzenia buhaja
3. Informacja dotycząca nosicielstwa wad genetycznych
4. Aktualna wartość indeksu PF lub gPF buhaja
5. Rodowód buhaja: ojciec buhaja x ojciec matki buhaja x ojciec matki, matki buhaja
6. Aktualna wartość indeksu ekonomicznego
7. Wybitne cechy którymi charakteryzuje się prezentowany buhaj
8. Indeksy i podindeksy. W polskiej ocenie wartości hodowlanej wyniki poddawane są standaryzacji na średnią 100 i odchylenie standardowe 10. Daje to możliwość prezentowania informacji o osobniku, na tle populacji, do której należy.
9. Wartości hodowlane dla cech produkcyjnych, wskazują różnicę pomiędzy wartością cechy u zwierzęcia, a przeciętną wartością tej cechy dla bazowej grupy zwierząt. Aktualnie w Polsce bazę stanowią krowy urodzone w 2015 roku.
10. Wartości dotyczące łatwości porodów.
 - Przebieg Porodu Bezpośredni (PPB) objaśnienie łatwości wycieleń: <94 - na krowy 94-106 - porody normalne >106 - porody lekkie
 - Przebieg Porodu Matczyny – córek buhaja (PPM)
11. Wykres linearny wartości hodowlanych dla cech pokroju. Wyniki poddawane są standaryzacji na średnią 100 i odchylenie standardowe 10
12. Kazeina w mleku:
 - kappa, jej określenie mówi o przydatności technologicznej mleka. Najbardziej pożądana BB, AB.
 - beta, mleko krów posiadających genotyp A2A2 ma właściwości prozdrowotne i jest lepiej tolerowane przez organizm.
13. Wydajność matki buhaja (laktacja 305 dniowa)

BLF – wolny od BLAD

BYF – wolny od brachyspiny

CVF – wolny od CVM

DPF – wolny od DUMPS

ET – embriotransfer

RDC – Red factor

PPB – łatwość porodów po buhaju

PPM – łatwość porodów córek

buhaja

PP- bezrożne potomstwo

Szybkość oddawania mleka

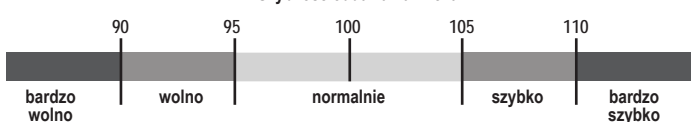

Temperament



OBJAŚNIENIA SYMBOLI



Buhaj poprawiający produkcję mleka



Buhaj poprawiający skład mleka



Buhaj poprawiający płodność córek



Buhaj poprawiający zdrowotność wymienia



Buhaj poprawiający budowę nóg i racic



Buhaj poprawiający budowę wymienia



Buhaj poprawiający pokrój ogólny



Buhaj poprawiający długowieczność



Buhaj zapewniający łatwe porody



Buhaj poprawiający lokomocję



Przydatność do doju robotem

| | | | | | | | | | | | | |
|--------------|-------------|----------|---------|----------|---------|-----------|-----------|-------------|-------------|------------|------------|------------|
| BELLWOOD | MARSHALL | TOYSTORY | DOMAIN | OBSERVER | JEROD | LITHIUM | MCCUTCHEM | BREKEM | BOLERO | STELLANDO | | |
| | | | | | | | | | KING ROYAL | MOGUL | | |
| | | | | | | | | | KALENJI | DELTA | | |
| | | | | | | | | | DEBO- KANON | COMMANDER | | |
| | | | | | | | | | KODIAC P | SUPERSHOT | | |
| | | | | | | | | | KZ KERAV | ALTAHOTROD | | |
| | | | | | | | | | LENCOKAZ | ALTAHOTROD | | |
| | | | | | | | | | MOHITO | FINDER | | |
| | | | | | | | | | SEZUAN | BATTLECRY | | |
| | | | | | | | | | HERKULES | BOGART | | |
| KR HALT | JORBEN | | | | | | | | | | | |
| HAROLD | LOPTIMUM | | | | | | | | | | | |
| HAGOS | KERRIGAN | | | | | | | | | | | |
| DEBO-TORIN | AFTERBURNER | | | | | | | | | | | |
| ADAWAY | HELIX | | | | | | | | | | | |
| RODNEY | SUPREME | | | | | | | | | | | |
| DEBO-BATMAN | SUPERSHOT | | | | | | | | | | | |
| KZ BAUERO | CYRANO | | | | | | | | | | | |
| GLADIUS | SUPERHERO | | | | | | | | | | | |
| CUSTOS | EPIC | | | | | | | | | | | |
| PRECIO | GYMNAS | | | | | | | | | | | |
| FOREMAN | RUBICON | | | | | | | | | | | |
| FERM | JEDI | | | | | | | | | | | |
| HITCHCOCK | BARCLEY | | | | | | | | | | | |
| CALVADOS | GYMNAS | | | | | | | | | | | |
| PADAR | BAILANDO | | | | | | | | | | | |
| SULEUS | LESSON | | | | | | | | | | | |
| TALEA | BORN/RDC | | | | | | | | | | | |
| CORNETTO | FABULOUS | | | | | | | | | | | |
| MEZZO | POWERBALL | | | | | | | | | | | |
| PRIMA RED | SLKY | | | | | | | | | | | |
| DREAMER | GO NOW/RF | | | | | | | | | | | |
| POINTER | NUMERO UNO | | | | | | | | | | | |
| YOUNGSTER | AFTERBURNER | | | | | | | | | | | |
| KZ CEDRIK | SILVER | | | | | | | | | | | |
| CAMERON ST | JORDAN | | | | | | | | | | | |
| CZEKAN MLEK | BALISTO | | | | | | | | | | | |
| KZ CYMES | OCTAVIAN | | | | | | | | | | | |
| GARETT | ALTA/SPRING | | | | | | | | | | | |
| KZ GILDEROY | CAMERON | | | | | | | | | | | |
| SK EDI RED | BRODY | | | | | | | | | | | |
| SKELTON | GYMNAS | | | | | | | | | | | |
| ARMADA PP | CHIPPER | | | | | | | | | | | |
| SNAKE RED | DESTRY | | | | | | | | | | | |
| DREAMSHOT | BOOKEM | | | | | | | | | | | |
| SLATAN | BALISTO | | | | | | | | | | | |
| LUKE | HERSHELL | BOLTON | DORCY | MONTROSS | MOGUL | MCCUTCHEM | BREKEM | KING DOC | KING ROYAL | | | |
| | | | | | | | | KERRIGAN | DELTA | | | |
| | | | | | | | | KEITH | COMMANDER | | | |
| | | | | | | | | LENCOME | SUPERSHOT | | | |
| | | | | | | | | MANANA RED | ALTAHOTROD | | | |
| | | | | | | | | SUPREME | ALTAHOTROD | | | |
| | | | | | | | | HOTLINE | FINDER | | | |
| | | | | | | | | ALTAHOOTHOT | BATTLECRY | | | |
| | | | | | | | | RIO | BOGART | | | |
| | | | | | | | | RAFINHA | JORBEN | | | |
| BRAVENESS | LOPTIMUM | | | | | | | | | | | |
| GAZEBO | KERRIGAN | | | | | | | | | | | |
| PURSUIT | AFTERBURNER | | | | | | | | | | | |
| FREEMAX | HELIX | | | | | | | | | | | |
| IMAX | SUPREME | | | | | | | | | | | |
| HARTLEY | SUPERSHOT | | | | | | | | | | | |
| CROWN | SUPERSHOT | | | | | | | | | | | |
| PADAWAN | SUPERSHOT | | | | | | | | | | | |
| SIXPACK | SUPERSHOT | | | | | | | | | | | |
| SIMON | SUPERSHOT | | | | | | | | | | | |
| CHILTON | SUPERSHOT | | | | | | | | | | | |
| MR PUMA | SUPERSHOT | | | | | | | | | | | |
| PERCEY-RED | SUPERSHOT | | | | | | | | | | | |
| PERCEY-RED | SUPERSHOT | | | | | | | | | | | |
| DREAMBOY-RED | SUPERSHOT | | | | | | | | | | | |
| POWERBALL | SUPERSHOT | | | | | | | | | | | |
| YOYO | SUPERSHOT | | | | | | | | | | | |
| CYRANO | SUPERSHOT | | | | | | | | | | | |
| CICERO | SUPERSHOT | | | | | | | | | | | |
| CHARMING | SUPERSHOT | | | | | | | | | | | |
| GARICK | SUPERSHOT | | | | | | | | | | | |
| GARETT | SUPERSHOT | | | | | | | | | | | |
| EL TORO | SUPERSHOT | | | | | | | | | | | |
| STARELLO | SUPERSHOT | | | | | | | | | | | |
| SHIP | SUPERSHOT | | | | | | | | | | | |
| MANFRED | JUSTICE | OMAN | FREDDIE | SNOWMAN | SNOWMAN | SNOWMAN | SNOWMAN | SNOWMAN | SNOWMAN | SNOWMAN | | |
| | | | | | | | | | | | LA BRON | LA BRON |
| | | | | | | | | | | | CINEMA | CINEMA |
| | | | | | | | | | | | CHEVALIER | CHEVALIER |
| | | | | | | | | | | | MADRON | MADRON |
| | | | | | | | | | | | ELOPED RED | ELOPED RED |
| | | | | | | | | | | | STYX RED | STYX RED |
| | | | | | | | | | | | APOLL P | APOLL P |
| | | | | | | | | | | | SNOW RF | SNOW RF |
| | | | | | | | | | | | SHOTGLASS | SHOTGLASS |



Mazowieckie Centrum Hodowli i Rozrodu Zwierząt Sp. z o.o. w Łowiczu, 99-400 Łowicz, ul. Topolowa 49, tel. 46 837 07 49; tel./fax 46 837 02 37; NIP 834-16-77-707, e-mail: sekretariat@mchirz.pl; www.mchirz.pl

Więcej informacji udzielą nasi Doradcy Hodowlani - Kierownicy Regionalni Sprzedaży:

| | | | | |
|-------------------|-----------------------|-----------------------------|---------------------------------|-------------|
| ŁÓWICZ | Jarosław Witkowski | Dyrektor Regionu | jaroslaw.witkowski@mchirz.pl | 517 446 131 |
| | Krzysztof Stachura | Koordynator Ds.Sprzedaży | krzysztof.stachura@mchirz.pl | 696 449 990 |
| | Andrzej Gawryszczak | KRS-DH | andrzej.gawryszczak@mchirz.pl | 600 298 202 |
| | Wiesław Gemel | KRS-DH | wieslaw.gemel@mchirz.pl | 600 057 079 |
| | Marek Gruchała | KRS-DH | marek.gruchala@mchirz.pl | 600 057 068 |
| | Karolina Siwek | KRS-DH | karolina.siwek@mchirz.pl | 600 298 214 |
| | Monika Kalińska | KRS-DH | monika.kalinska@mchirz.pl | 600 394 210 |
| | Zygmunt Kluska | KRS-DH | zygmunt.kluska@mchirz.pl | 600 833 184 |
| Maria Kwiatkowska | KRS-DH | maria.kwiatkowska@mchirz.pl | 600 298 215 | |
| BRZEŚCIE | Aneta Okopień | Dyrektor Regionu | aneta.okopien@mchirz.pl | 600 833 189 |
| | Marian Zwolski | Koordynator Ds.Sprzedaży | marian.zwolski@mchirz.pl | 600 057 076 |
| | Krzysztof Malinowski | KRS-DH | krzysztof.malinowski@mchirz.pl | 606 833 065 |
| | Anna Prokop | KRS-DH | anna.prokop@mchirz.pl | 600 298 209 |
| | Jan Witkowski | KRS-DH | jan.witkowski@mchirz.pl | 608 287 651 |
| CIECHANÓW | Grzegorz Adamiak | Dyrektor Regionu | grzegorz.adamiak@mchirz.pl | 600 394 206 |
| | Tomasz Arciszewski | KRS-DH | tomasz.arciszewski@mchirz.pl | 600 394 208 |
| | Krzysztof Komar | KRS-DH | krzysztof.komar@mchirz.pl | 600 833 186 |
| | Waldemar Ogonowski | KRS-DH | waldemar.ogonowski@mchirz.pl | 600 394 207 |
| | Przemysław Olewnik | KRS-DH | przemyslaw.olewnik@mchirz.pl | 510 185 103 |
| | Marcin Sokołowski | KRS-DH | marcin.sokolowski@mchirz.pl | 606 831 682 |
| | Mariusz Wojciechowski | KRS-DH | mariusz.wojciechowski@mchirz.pl | 608 287 213 |
| | Adrian Paprocki | KRS-DH | adrian.paprocki@mchirz.pl | 668 468 984 |
| | Alina Długokęcka | KRS-DH | alina.dlugokecka@mchirz.pl | 600 993 040 |
| | Kamila Gruda | KRS-DH | kamila.gruda@mchirz.pl | 510 185 020 |
| Rafał Gruda | KRS-DH | rafal.gruda@mchirz.pl | 519 365 496 | |
| WROCŁAW | Edyta Wojtas-Turalska | Dyrektor Regionu | edyta.wojtas-turalska@mchirz.pl | 519 752 651 |
| | Katarzyna Szadkowska | KRS-DH | katarzyna.szadkowska@mchirz.pl | 517 330 348 |
| | Bogusław Matwijiszyn | KRS-DH | boguslaw.matwijiszyn@mchirz.pl | 600 298 219 |
| | Joachim Kasza | KRS-DH | joachim.kasza@mchirz.pl | 600 057 078 |
| | Krzysztof Nabiałek | KRS-DH | krzysztof.nabialek@mchirz.pl | 604 598 147 |
| ŻELKÓW | Konrad Protaziuk | Dyrektor Regionu | konrad.protaziuk@mchirz.pl | 602 781 244 |
| | Katarzyna Florczuk | KRS-DH | katarzyna.florczuk@mchirz.pl | 600 394 212 |
| | Dariusz Gajo | KRS-DH | dariusz.gajo@mchirz.pl | 519 365 471 |
| | Agnieszka Szymańska | KRS-DH | agnieszka.szymanska@mchirz.pl | 600 833 187 |
| | Mariusz Wasilewski | KRS-DH | mariusz.wasilewski@mchirz.pl | 513 100 841 |
| | Karol Jastrzębski | ENBE-Dystrybutor nasienia | enbeph@gmail.com | 574 899 833 |